



# Norma para la difusión a la ciudadanía de la Ley de Ingresos y del Presupuesto de Egresos



La Universidad Autónoma del Estado de Hidalgo cuenta con un sistema de gestión y administración financiera fundamentada en la Ley de Contabilidad Gubernamental, dicho sistema tiene como objetivo hacer más eficiente el ejercicio de los recursos y convertirse en una universidad mas transparente, generando información contable y financiera que permita cumplir con las disposiciones que demandan los diferentes organismos públicos y gubernamentales.



# Ley de Ingresos

Ordenamiento jurídico que contiene los conceptos bajo los cuales se podrán captar los recursos financieros que permitan cubrir los gastos de la Universidad durante un ejercicio fiscal



# Ley de Ingresos

Presupuesto de ingresos 2022	Importe
<b>Transferencias, Asignaciones, Subsidios y Subvenciones, y Pensiones y Jubilaciones</b>	2,622,243,390.48
<b>Ingresos por Venta de Bienes, Prestación de Servicios y Otros Ingresos</b>	264,712,486.58
<b>Productos</b>	45,881,051.69
<b>Total</b>	<b>2,932,836,928.75</b>

# Ley de Ingresos



## % POR RUBRO DE INGRESO

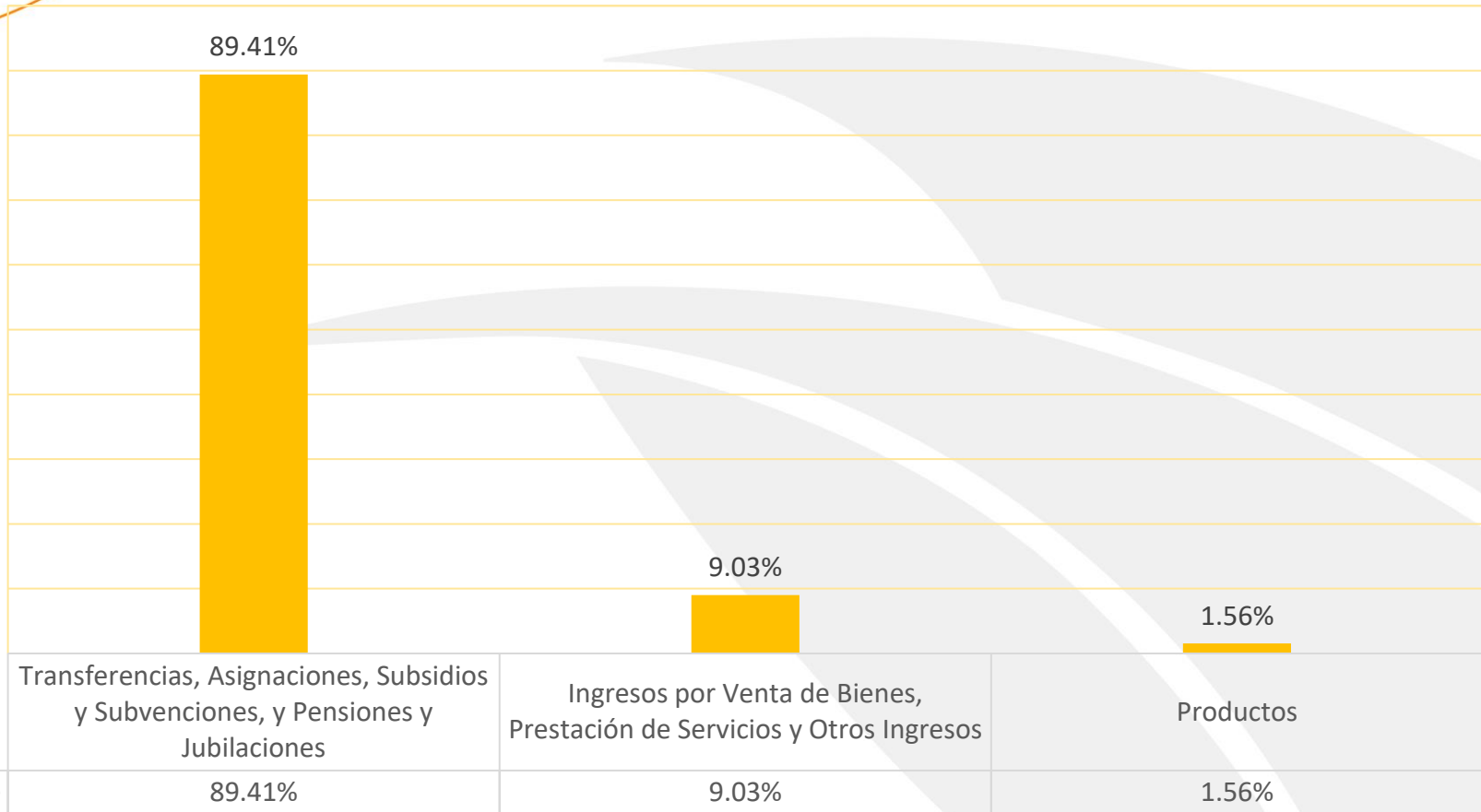

# Presupuesto de Egresos

Documento aprobado por el H. Consejo Universitario, en el cual se consigna el gasto de acuerdo con su naturaleza y cuantía, que debe realizar la universidad en el desempeño de sus funciones en cada ejercicio fiscal.



# Presupuesto de Egresos

Dicho presupuesto nos lleva a tener un control eficiente y eficaz del gasto, lo cual permite un análisis y evaluación sobre el ejercicio de los recursos a fin de rendir cuentas y cumplir objetivos y metas establecidos en el Plan de Desarrollo 2018-2023.



# Presupuesto de Egresos

Presupuesto de Egresos 2022	Importe
<b>Servicios Personales</b>	1,738,850,139.73
<b>Servicios Generales</b>	382,081,062.01
<b>Transferencias, Asignaciones, Subsidios y Otras Ayudas</b>	208,435,990.15
<b>Inversión Pública</b>	411,588,728.33
<b>Materiales y Suministros</b>	108,457,617.74
<b>Bienes Muebles, Inmuebles e Intangibles</b>	83,423,390.79
<b>Total</b>	<b>2,932,836,928.75</b>



# Presupuesto de Egresos

## % POR CAPÍTULO DEL OBJETO DE GASTO

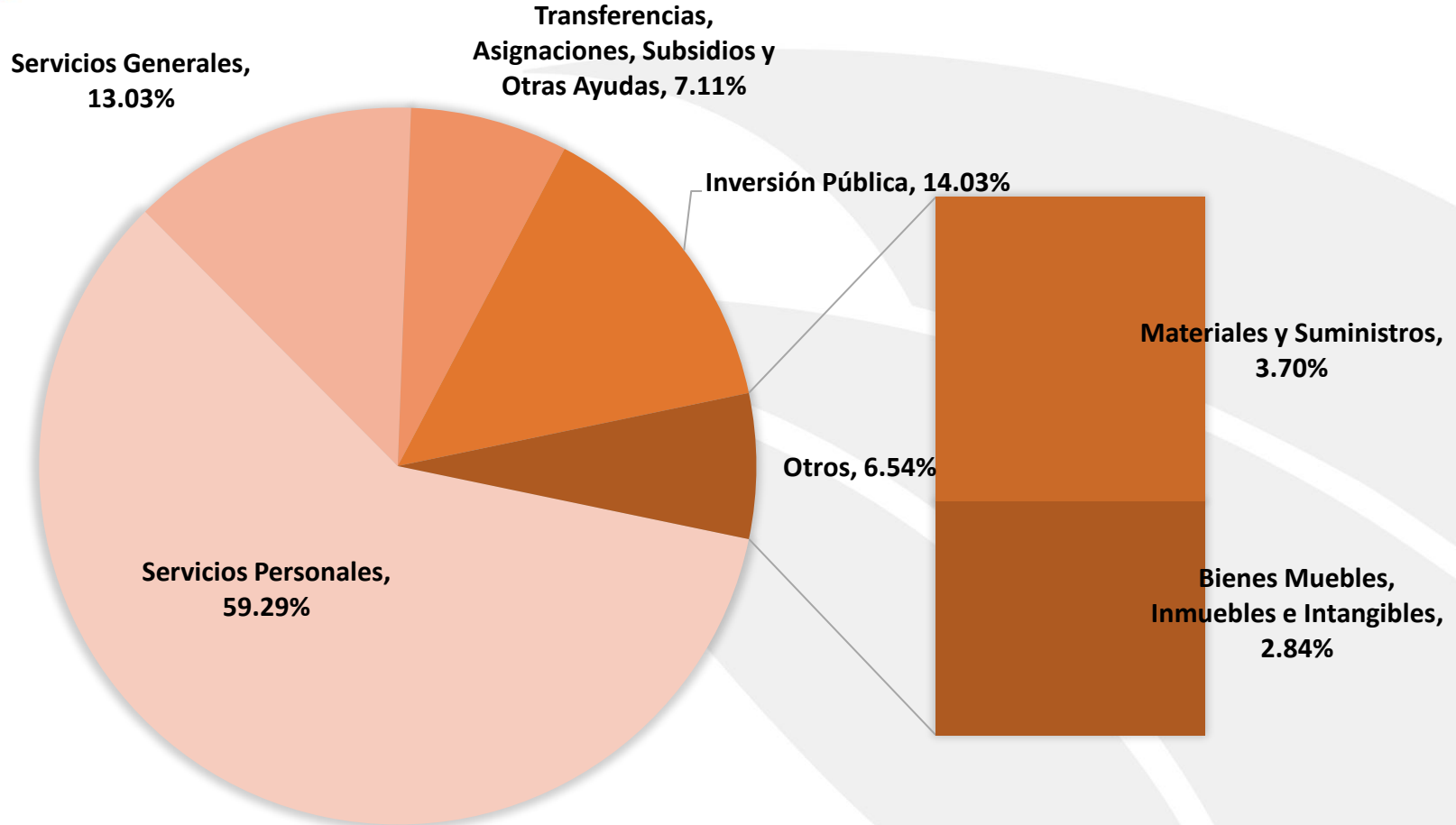

# Estos egresos permiten el logro de objetivos tales como:



Evaluar y asegurar la pertinencia de la oferta educativa del nivel medio superior.



Fortalecer y consolidar el modelo educativo institucional.



Verificar el correcto funcionamiento y aplicación del Programa Académico de bachillerato en las preparatorias dependientes e incorporadas de la UAEH.

# Estos egresos permiten el logro de objetivos tales como:



Evaluar y garantizar la calidad y la eficiencia en la docencia en las escuelas de nivel medio.

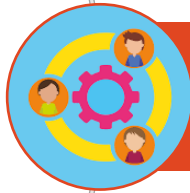

Formar, desarrollar y consolidar los cuerpos académicos como estrategia para elevar y garantizar la calidad de la docencia.



Diseñar y proponer programas de fortalecimiento y consolidación de la infraestructura, equipamiento y acervos necesarios para el aprendizaje de los alumnos.

**Te invitamos a conocer esta y más información en nuestra página de la Universidad en el portal de Transparencia y acceso a la información.**

**<https://www.uaeh.edu.mx/transparencia/>**