

2018

AÑO

FAM

FONDO DE APORTACIONES MÚLTIPLES

DIRECCIÓN GENERAL DE EDUCACIÓN SUPERIOR UNIVERSITARIA
DIRECCIÓN DE FORTALECIMIENTO INSTITUCIONAL
SUBDIRECCIÓN DE FOMENTO INSTITUCIONAL/DEPARTAMENTO DE INFRAESTRUCTURA FÍSICA

Mes reportado
Septiembre_2018

FECHA DE CORTE: 30/09/2018

REPORTE FOTOGRÁFICO DEL INFORME DE AVANCE MENSUAL

PRIORIDAD 1

Nombre de la obra: **Construcción de dos aulas, un taller, sanitarios, dos cubículos y obra exterior en la Escuela Superior de Zimapán FAM 2018 P-22**



Escudo de la universidad
Porcentaje de avance

4%

CROQUIS DE LOCALIZACIÓN

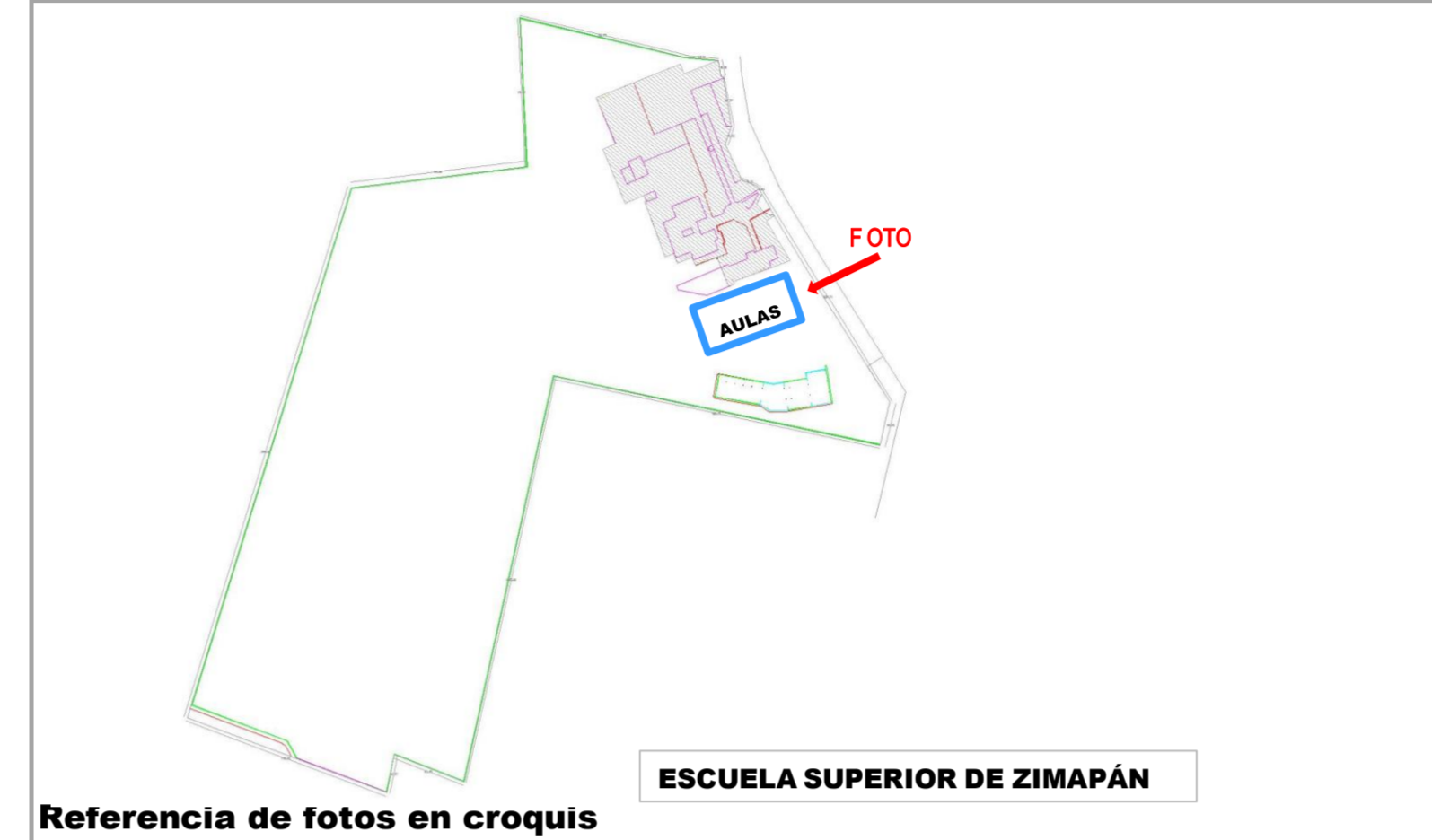

UBICACIÓN DE LA OBRA O PROYECTO

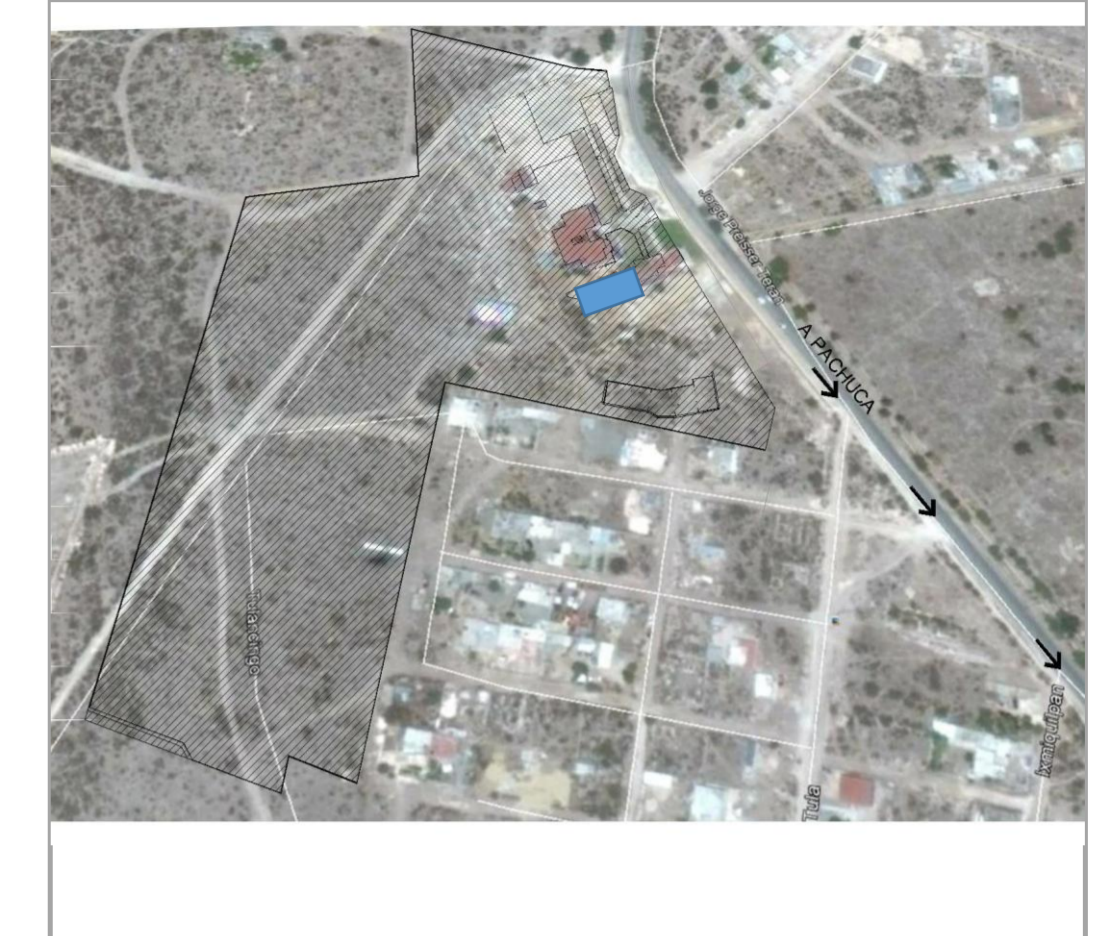

FOTOS



F1: CONFORMACIÓN DE PLATAFORMA DE TEPETATE (COMPACTACIÓN)



F2: CONFORMACIÓN DE PLATAFORMA DE TEPETATE (NIVELACIÓN)

Comentarios de los trabajos realizados:
PRELIMINARES: TRAZO Y DESPALME DE TERRENO NATURAL, TERRAPLÉN DE TEPETATE PARA CONFORMAR DE DESPLANTE DE CIMENTACIÓN DEL EDIFICIO; SUMINISTRO Y HABILITADO DE ACERO DE REFUERZO



F3: CONFORMACIÓN DE PLATAFORMA DE TEPETATE (TRAZO Y NIVELACIÓN)



F4: SUMINISTRO Y HABILITADO DE ACERO

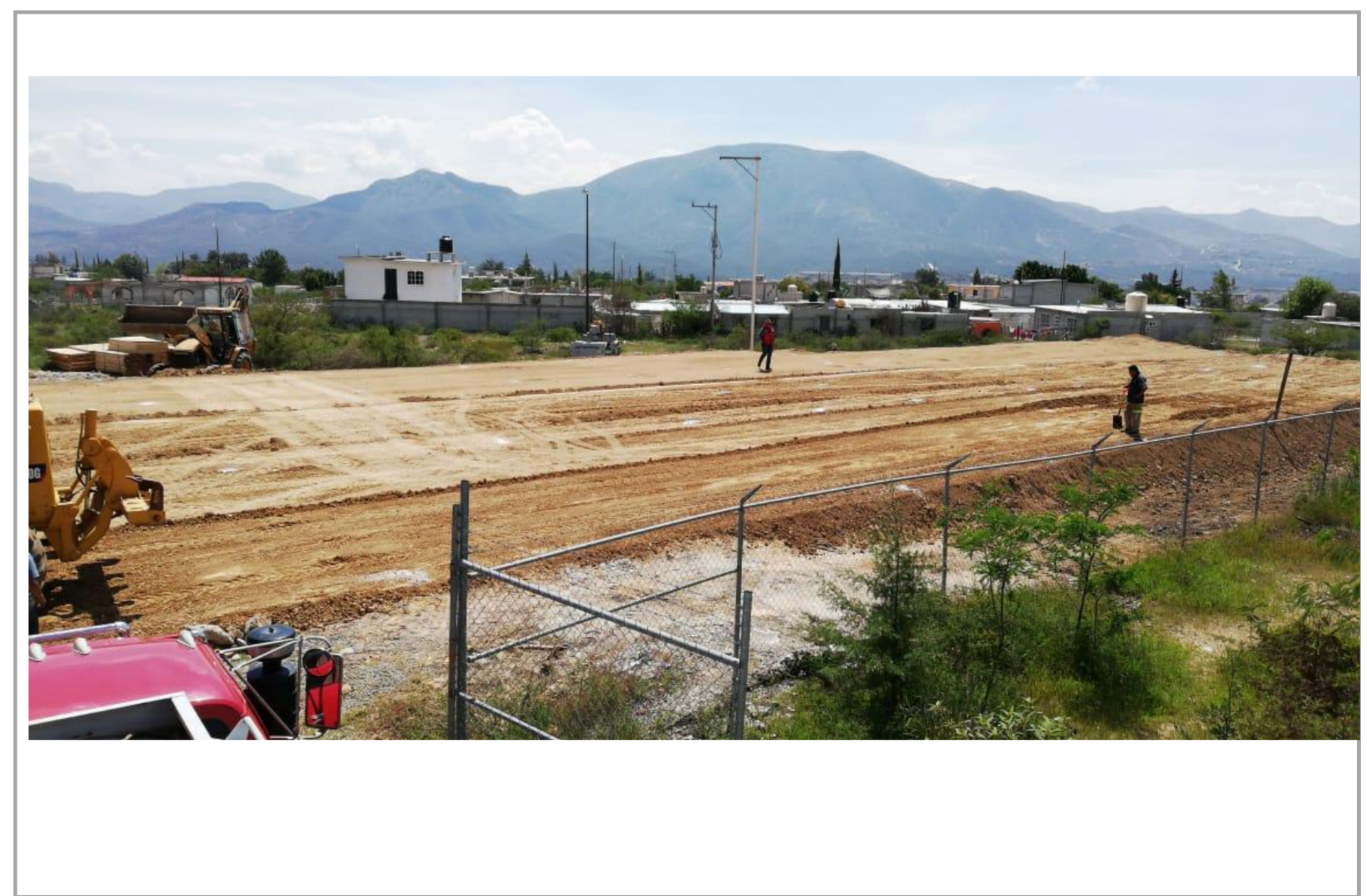

F5: VISTA AEREA. AVANCE FISICO DE LA OBRA

Mtro. Adolfo Pontigo Loyola
Rector

Arq. Adrián Cordero Vieyra
Director de Proyectos y Obras