

PREPA[®]
UNO



Guía del estudiante
Enero - Junio 2022

Guía del estudiante

Enero - Junio 2022



	Página
I. ¿Qué es el Garzaporte?.....	1
II. Datos personales.....	2
III. Semáforo: Programa Educativo de Bachillerato 2019.....	3
IV. Horarios de clase.....	4
V. Periodos de evaluación.....	5
VI. Calificaciones parciales.....	6
VII. Secciones por parcial: itinerario de actividades.....	7
- Primer parcial.....	8
- Segundo parcial.....	9
- Tercer parcial.....	10
- Extraordinarios.....	11
VIII. Servicio Comunitario Garza.....	12
IX. Prueba PLANEA.....	13
X. Programa de Acompañamiento al Estudiante Universitario.....	14
XI. Mapa curricular: Programa Educativo de Bachillerato 2019.....	17
XII. Asignaturas del propedéutico.....	18
XIII. Tabla de ubicación por niveles de idiomas.....	19
XIV. Las 7 claves del estudiante exitoso.....	20



El **Garzaporte** es un instrumento de información rápida y de comunicación continua que guía la agenda escolar de la Escuela Preparatoria Número Uno de la Universidad Autónoma del Estado de Hidalgo; disponible para estudiantes y padres de familia respecto de su participación activa en los servicios integrales de formación académica.

Para los estudiantes, posibilita un control personal y organizado de las distintas actividades programadas en el semestre, tales como: horarios de clase, periodos de evaluación, registro de calificaciones, tutorías y asesorías académicas, actividades de orientación educativa, participaciones culturales y de clubes, visualización de fechas importantes de acuerdo al calendario general de la UAEH, registro y consulta de eventos institucionales, etc.

Para los padres de familia, permite un acompañamiento oportuno y personalizado de la agenda escolar establecida para el estudiante, posibilitando con ello mejores prácticas de comunicación e información continua sobre su desempeño académico.





Tu **Garzaporte** cuenta con un espacio en donde podrás capturar tus **datos personales**.

A continuación se muestra un ejemplo:

**PREPA
UNO**

Servicios
estudiantiles

**GARZA
PORTE**

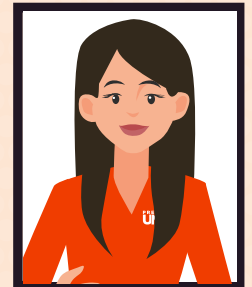

NOMBRE: <i>Amara Quetzali Ángeles Ramirez</i>		TELÉFONO DE EMERGENCIA: <i>7712345678</i>	
NÚMERO DE CUENTA: <i>412400</i>	SEMESTRE: <i>Primero</i>	GRUPO: <i>55</i>	
CORREO ELECTRÓNICO INSTITUCIONAL: <i>xe445444@uaeh.edu.mx</i>		NÚMERO DEL IMSS: <i>15342543218</i>	
NOMBRE DEL PADRE/MADRE: <i>Yuridia Ramirez Carrillo</i>			
NOMBRE DEL DOCENTE TUTOR: <i>Mtro. Juan Pérez de la O</i>			
CORREO INSTITUCIONAL DEL TUTOR: <i>juan_perez2310@uaeh.edu.mx</i>			
NOMBRE DEL DOCENTE ORIENTADOR: <i>Mtra. Norma Olguin Pastrana</i>			
CORREO INSTITUCIONAL DEL ORIENTADOR: <i>norma_olguin3234@uaeh.edu.mx</i>			

El salvaguardar estos datos es responsabilidad del estudiante, padre de familia o tutor, a efecto de evitar el mal uso de la información aquí vertida.

SEMÁFORO

Programa educativo
de bachillerato 2019

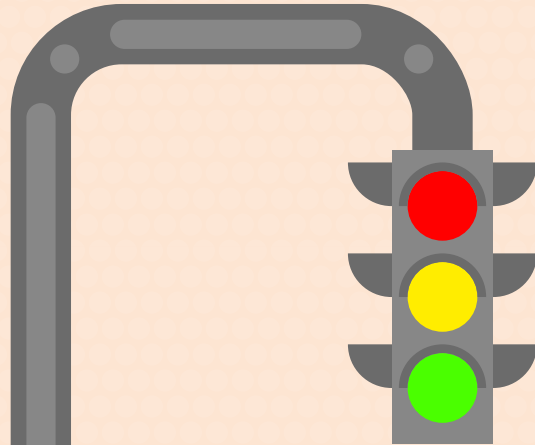

- La **carga máxima** del alumnado será de **10 asignaturas** en el periodo regular a partir de segundo semestre.
- La **carga académica** del alumnado solo podrá ser de **dos semestres consecutivos**.
- El alumnado que **adeude una asignatura** deberá **cursarla** nuevamente en el **periodo escolar inmediato**.
- Para poder **presentar la tercera evaluación parcial**, el alumnado deberá haber asistido como mínimo al **80% de las clases** impartidas de la asignatura durante el periodo escolar.

Tu **Garzaporte** cuenta (al inicio y final del mismo) con el **semáforo** del **Programa Educativo de Bachillerato 2019**, el cual te servirá de guía para ubicar las asignaturas que debes de cursar en cada semestre y tener una mejor perspectiva de tu aprovechamiento escolar.

Consulta [REGLAMENTO ESCOLAR](#)
[Universidad Autónoma del Estado de Hidalgo](#)



Artículo 103. Son causas de **baja** por bajo rendimiento escolar:

I. **Acumular** en historial académico **doce resultados de no aprobatorio** en bachillerato.

Ejemplo:

	PRIMER SEMESTRE		
Desarrollo del pensamiento lógico algebraico			
Inglés A1.1			
Integridad Académica			
Prevención de riesgos en la adolescencia			
Herramientas digitales			
Lenguaje escrito y verbal			
Cultura física			
Desarrollo de habilidades para la investigación			

AL INICIO: colorea en **verde** tus asignaturas aprobadas, en **amarillo** las que estás cursando y en **rojo** las que estás recursando.

AL FINAL: colorea en **verde** tus asignaturas aprobadas, en **amarillo** las que aplicarás extraordinario y en **rojo** las reprobadas.



Dispones de un espacio en donde podrás configurar tus horarios de clase durante el semestre.



HORARIOS DE CLASE

ASIGNATURA	LUNES	MARTES	MIÉRCOLES	JUEVES	VIERNES	SÁBADO
<i>Desarrollo del Pensamiento Lógico Algebraico</i>	09 - 11		11 - 13			



Tu **Garzaporte** cuenta con un espacio en donde podrás registrar para cada uno de los **tres periodos de evaluación** (exámenes parciales) las **fechas y horarios específicos de aplicación en cada asignatura**. Disponibles dentro del sistema Syllabus.

¿Qué es y cómo ingreso al SISTEMA SYLLABUS?



Primer parcial

Segundo parcial

Tercer parcial

Del 21 de febrero al 02 de marzo de 2022

Del 30 de marzo al 08 de abril de 2022

Del 16 al 25 de mayo de 2022

Ejemplo:

FECHAS Y HORARIOS ESPECÍFICOS DE APLICACIÓN DE EXAMEN

ASIGNATURA	LUNES	MARTES	MIÉRCOLES	JUEVES	VIERNES	SÁBADO
Desarrollo del Pensamiento Lógico Algebraico			21 - febrero - 22 11 - 13 hrs.			



De igual forma, podrás asignar para cada uno de los **tres periodos de evaluación** (exámenes parciales) los **resultados obtenidos en cada asignatura**. Estas son publicadas por cada uno de tus docentes **dentro del sistema Syllabus**.

[Acceso al sistema Syllabus](#)



CALIFICACIONES OBTENIDAS EN CADA EVALUACIÓN PARCIAL

Ejemplo:

ASIGNATURA2

1ER. PARCIAL

2DO. PARCIAL

3ER. PARCIAL

CALIF. FINAL

Desarrollo del Pensamiento Lógico Algebraico

10

10

10

10

Firma del padre de familia:

Una semana después de las fechas de evaluación establecidas, **el padre de familia o tutor coteja con el sistema Syllabus** los resultados obtenidos del estudiante. Al mismo tiempo, **firma de enterado** en este espacio.

SECCIONES POR PARCIAL

Tu **Garzaporte** cuenta con **tres secciones muy importantes** las cuales corresponden al **itinerario** de las principales actividades académicas que tendrás que desarrollar en el primer, segundo y tercer parcial.

Asimismo, actividades institucionales, las del tutor y orientador de grupo, asesor académico y padres de familia.

Para mayor facilidad de identificación se utiliza la siguiente señalización:

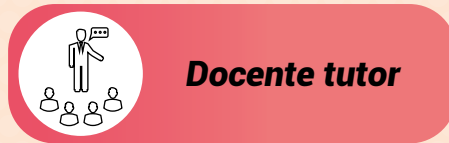
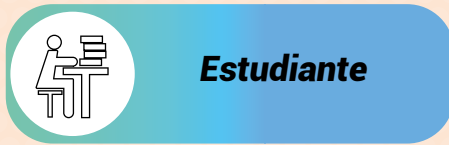

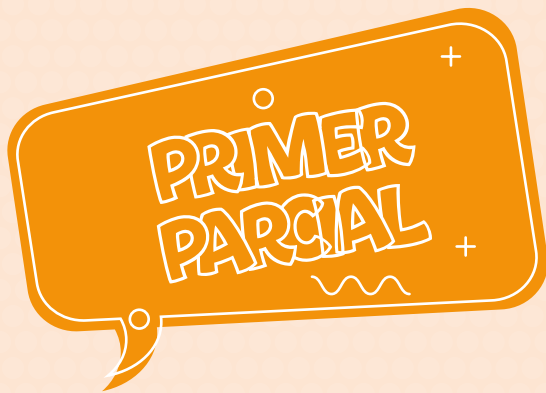

- 1.- Haciendo uso de tu **correo electrónico institucional**, deberás de **crear una carpeta en Google Drive** que lleve por título la siguiente nomenclatura: **Evidencias_tutor_NúmerodeCuenta** Ej: Evidencias_tutor_112400
- 2.- Dicha **carpeta** deberá de ser **compartida** al correo institucional de tu **docente tutor**.
- 3.- Dentro de ella, **genera tres subcarpetas** con el título de **primer parcial, segundo parcial y tercer parcial**.
- 4.- Agrega mediante imágenes o vídeos las **evidencias** que respaldan las **actividades descritas en la siguiente tabla**, las cuales corresponden a las principales a realizar en el **primer parcial**; *realiza lo antes descrito conforme va sucediendo y no olvides que tu docente tutor le dará seguimiento.*

MUY IMPORTANTE: Cada **evidencia** cargada en Google Drive deberá de llevar por **título** el **nombre del evento seguido de tu número de cuenta**. Ejemplo: Carrera FUL 2021_112400

	ACTIVIDAD	FECHA	PARTICIPACIÓN		COMENTARIOS
				Sí/No	
	Presentación del tutor con su grupo tutorado	24 al 28 de enero		Sí	<i>Mi tutor se presentó en tiempo y forma.</i>
	Presentación del orientador con su grupo	24 al 28 de enero			
	Registro para Becas "Benito Juárez"	31 de enero al 5 de febrero			
	Presentación del tutor con Padres de Familia	31 de enero al 4 de febrero			
	1ra. y 2da. actividad de orientación educativa	31 de enero al 4 de febrero			
	Asesorías para el primer examen parcial	07 al 11 y 14 al 18 de febrero		Sí	
	Ciclo de conferencias y exhibiciones deportivas	12, 19 y 26 de febrero			
	3ra. y 4ta. actividad de orientación educativa	14 al 18 de febrero			
	Taller: Desarrollo de habilidades para el regreso a clases	16 de febrero			
	Periodo de Evaluación: primer parcial	21 de febrero al 2 de marzo			
	Reunión con Padres de Familia: Primer parcial	07 al 11 de marzo		Sí	<i>Como papás, pudimos analizar la importancia del acompañamiento a nuestros hijos.</i>
	Tutorías (validación)	07 al 11 de marzo			



- 1.- Haciendo uso de tu correo electrónico institucional, **agrega en la carpeta de Google Drive** (creada en el primer parcial) las **evidencias** que respaldan las **actividades descritas en la siguiente tabla**, correspondientes a las principales a realizar en el **segundo parcial**.

MUY IMPORTANTE: Cada **evidencia** cargada en Google Drive deberá de llevar por **título** el **nombre del evento seguido de tu número de cuenta**. Ejemplo: Carrera FUL 2021_112400

Realiza lo antes descrito conforme va sucediendo y no olvides que tu docente tutor le dará seguimiento.

	ACTIVIDAD	FECHA	PARTICIPACIÓN		COMENTARIOS
			Sí	No	
	Test "Grandiosidad UAEH"	15 al 22 de febrero		<input type="checkbox"/>	
	5ta. y 6ta. Actividad de orientación educativa	07 al 11 de marzo		<input type="checkbox"/>	
	Asesorías para el segundo parcial	14 al 18 y 21 al 25 de marzo		<input type="checkbox"/>	
	Taller para padres: La sana convivencia en tiempos de pandemia	21 de marzo		<input type="checkbox"/>	
	5ta. Edición de la Semana VE (vinculación y extensión)	14 al 19 de marzo		<input type="checkbox"/>	
	7ma. Y 8va. Actividad de orientación educativa	21 al 25 de marzo		<input type="checkbox"/>	
	Periodo de Evaluación: segundo parcial	30 de marzo al 08 de abril		<input type="checkbox"/>	
	Reunión con Padres de Familia	18 al 22 de abril		<input type="checkbox"/>	
	Tutorías (validación)	18 al 22 de abril		<input type="checkbox"/>	



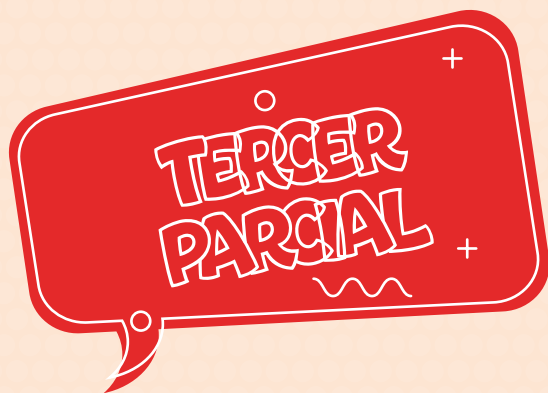

1.- Haciendo uso de tu correo electrónico institucional, **agrega en la carpeta de Google Drive** (creada en el primer parcial) las **evidencias** que respaldan las **actividades descritas en la siguiente tabla**, correspondientes a las principales a realizar en el **tercer parcial**.

MUY IMPORTANTE: Cada **evidencia** cargada en Google Drive deberá de llevar por **título** el **nombre del evento seguido de tu número de cuenta**. Ejemplo: Carrera FUL 2021_112400

Realiza lo antes descrito conforme va sucediendo y no olvides que tu docente tutor le dará seguimiento.

	ACTIVIDAD	FECHA	PARTICIPACIÓN Sí/No		COMENTARIOS
	Taller: Primeros auxilios psicológicos	20 de abril		<input type="checkbox"/>	
	Festival Internacional de la Imagen (FINI)	22 al 29 de abril		<input type="checkbox"/>	
	Asesorías para el tercer parcial	02 al 11 de mayo		<input type="checkbox"/>	
	Periodo de Evaluación : tercer parcial	16 al 25 de mayo		<input type="checkbox"/>	
	Evaluación docente por parte del estudiante	Durante el mes de mayo		<input type="checkbox"/>	
	Tutorías (validación)	30 de mayo al 03 de junio		<input type="checkbox"/>	
	Reunión con Padres de Familia	30 de mayo al 03 de junio		<input type="checkbox"/>	
	Asesorías para exámenes extraordinarios	30 y 31 de mayo 01 al 03 de junio 06 al 10 de junio		<input type="checkbox"/>	





De igual forma, **tu Garzaporte** cuenta con un espacio en donde podrás organizar tus **horarios de asesorías** para **exámenes extraordinarios**.



30 y 31 de mayo de 2022
01 y 03 de junio de 2022
06 al 10 de junio de 2022

FECHAS Y HORARIOS DE ASESORÍA PARA EXAMEN EXTRAORDINARIO

Ejemplo:

ASIGNATURA	LUNES	MARTES	MIÉRCOLES	JUEVES	VIERNES	SÁBADO
Desarrollo del Pensamiento Lógico Algebraico	30 - mayo - 22 11 - 13 hrs.	31 - mayo - 22 11 - 13 hrs.	01 - junio - 22 11 - 13 hrs.		03 - junio - 22 11 - 13 hrs.	

El alumnado **para presentar el examen extraordinario** deberá haber asistido como **mínimo a ocho asesorías** académicas.

Para poder **presentar la evaluación extraordinaria**, el alumnado deberá haber asistido como mínimo al **70% de las clases** impartidas de la asignatura durante el periodo escolar.

El alumnado que **repruebe tres veces el examen extraordinario** de una asignatura causará **baja definitiva**.



Quinto semestre: total de horas a cubrir: 60



Control de asistencia y registro de actividades

Nombre del alumno:

Semestre y grupo:

N.C.

Fecha:	Actividades desarrolladas	Horas realizadas

Lugar o modalidad en donde es realizado el Servicio Comunitario

Nombre del Operador del Programa Comunitario

Firma/sello del Coordinador del Programa Comunitario





PROGRAMA DE ACOMPañAMIENTO DEL ESTUDIANTE UNIVERSITARIO



¿Qué es la asesoría académica y cómo solicitarla?



¿Qué es la tutoría académica?



Conoce el programa institucional de atención psicológica



Conoce el programa institucional de orientación educativa



Curso de inducción 2022



Catálogo de Clubes Prepa Uno



Becas institucionales



Defensor universitario



Manual de procedimientos Prepa Uno



Recorrido virtual, Prepa Uno



Programa Educativo de Bachillerato 2019



Biblioteca digital



Código de ética e integridad académica



Afiliación al IMSS



Consulta tu Número de Seguridad Social (NSS)



Envío de documentos de inscripción Administración Escolar





PROGRAMA DE ACOMPAÑAMIENTO DEL ESTUDIANTE UNIVERSITARIO



**Calendario general de actividades
2022 - 2023 UAEH**



Solicita tu beca "Benito Juárez"



Acceso al sistema Syllabus



Acceso a Plataforma Garza



**Contacto: área responsable del
programa de asesorías**



Contacto: Psicólogos de la preparatoria



**Contacto: área responsable del
programa de orientación educativa**



Responsables del programa de becas



Contacto: Servicio Médico Universitario



Trabajo Social: trámite de justificantes



Catálogo de funciones administrativas



Servicio Médico Universitario



Acceso: Recurso de inconformidad



Bajas y permisos ¿Qué son?



Procedimiento para "Consejo Técnico"



Cuestionario: ingreso a clases presenciales





PROGRAMA DE ACOMPAÑAMIENTO DEL ESTUDIANTE UNIVERSITARIO



Autoacceso (reservaciones)



Acceso a la evaluación docente





MAPA CURRICULAR

1°	2°	3°	4°	5°	6°
Desarrollo del pensamiento lógico algebraico	La medición y la matemática de los triángulos	Modelos matemáticos básicos y su conocimiento	La matemática del cambio	La matemática de la suma	El manejo de la información y los fenómenos aleatorios
Inglés A1.1	Inglés A1.2	Consolidación Inglés A1	Inglés A2.1	Inglés A2.2	Consolidación Inglés A2.2
Integridad académica	Compuestos químicos y su relevancia en el desarrollo sostenible	Transformaciones de la materia y Química del carbono	El universo y su movimiento	El universo y sus campos	El universo y sus fenómenos
Prevención de riesgos en la adolescencia	Liderazgo	Diversidad en el espacio terrestre	Ciencias de la vida	Biodiversidad	Ecología y desarrollo sustentable
Herramientas digitales	Mundos digitales	Soluciones tecnológicas	Tecnología e innovación	Pensamiento lógico	Pensamiento filosófico
Lenguaje escrito y verbal	Expresión escrita y verbal	Producción de textos	El mundo y su literatura	México y su literatura	Formación propedéutica
Cultura física	Cultura deportiva	Exploración artística	Apreciación artística	Sociedad, economía y política del México actual	Formación propedéutica
Desarrollo de habilidades para la investigación	Análisis histórico universal	Análisis histórico de México	Formación propedéutica	Formación propedéutica	Formación propedéutica
			Formación propedéutica	Formación propedéutica	Formación propedéutica



ASIGNATURAS DEL PROPEDEÚTICO

SEMESTRE	Ciencias Básicas e Ingeniería	Artes	Ciencias Económico Administrativas	Ciencias Agropecuarias	Ciencias Sociales y Humanidades	Ciencias de la Salud
4 ^o	La tierra y sus materiales	Introducción a las artes visuales	Elementos de la gastronomía y el turismo: Responsabilidad social y espíritu de servicio	Biología	La educación y el inglés en México	Campos de acción del profesional de la salud
	La medición y la comprensión de la naturaleza	Introducción al teatro, la danza y la música	Mundo empresarial: cultura emprendedora	Fundamentos de Bioquímica	Nociones del derecho	Introducción a las ciencias de la salud
5 ^o	Control de dispositivos robóticos	Expresión corporal	Operaciones internacionales	Educación ambiental	Espacio y ciencias sociales	Conocimientos básicos del cuerpo humano: estructura y función
	Introducción a la fisicoquímica	Expresión visual	Toma de decisiones estratégicas de mercadotecnia	Microbiología	Introducción a la sociología	Bioquímica del cuerpo humano
6 ^o	Uso de la biodiversidad y prácticas productivas	Arte mexicano	Elementos de la gastronomía y el turismo: patrimonio cultural	Fundamentos de Biotecnología	Campos laborales de la comunicación	El objeto de la atención en la salud del ser humano
	Análisis de macromoléculas y los equilibrios ácido-base	Composición artística	Globalización y cambios de las estructuras socioeconómicas	Fundamentos de Genética	Fundamentos de la ciencia política	Etimologías grecolatinas en el campo de salud
	Aplicaciones computacionales web y móviles V2.1	Géneros de las artes escénicas	Mundo empresarial: Estructura de la vida económica de las organizaciones	Fundamentos de sistemas de producción	Introducción al trabajo social	Las matemáticas en la salud
	Electrónica y comunicaciones aplicadas	Proyectos artísticos	Mundo empresarial: perspectiva de las organizaciones	Probabilidad y Estadística	Nuevos enfoques en historia	Enigmas de cerebro y el comportamiento humano

TABLA DE UBICACIÓN POR NIVELES DE IDIOMAS

SEMESTRE	ASIGNATURAS						
Resultados del examen de ubicación	Estudiantes sin conocimientos sólidos de inglés	Estudiantes que aprobaron el primer nivel	Estudiantes que aprobaron dos niveles	Estudiantes que aprobaron tres niveles	Estudiantes que aprobaron cuatro niveles	Estudiantes que aprobaron cinco niveles o con certificado A2	Estudiantes con certificado nivel B1 o superior
1º	Inglés A1.1	Inglés A1.2	Consolidación Inglés A1	Inglés A2.1	Inglés A2.2	Consolidación Inglés A2	Francés o Alemán
2º	Inglés A1.2	Consolidación Inglés A1	Inglés A2.1	Inglés A2.2	Consolidación Inglés A2	Inglés B1.1	Francés o Alemán
3º	Consolidación Inglés A1	Inglés A2.1	Inglés A2.2	Consolidación Inglés A2	Inglés B1.1	Inglés B1.2	Consolidación Francés o Alemán
4º	Inglés A2.1	Inglés A2.2	Consolidación Inglés A2	Inglés B1.1	Inglés B1.2	Inglés B1.3	Francés o Alemán
5º	Inglés A2.2	Consolidación Inglés A2	Inglés B1.1	Inglés B1.2	Inglés B1.3	Inglés B1.4	Francés o Alemán
6º	Consolidación Inglés A2	Inglés B1.1	Inglés B1.2	Inglés B1.3	Inglés B1.4	Inglés B1.5	Consolidación Francés o Alemán

LAS CLAVES DEL ESTUDIANTE EXITOSO

7

¿Cómo puedo ser un estudiante exitoso?

La mayoría de los jóvenes desean prepararse intelectualmente para afrontar los retos que se presentan en la vida. Sin embargo, la falta de hábitos y técnicas de estudio les impiden alcanzar sus objetivos. Ser un estudiante exitoso no es una tarea fácil, requiere de esfuerzo y dedicación. Aquí te compartimos **7 claves** que pueden ayudarte:

- 1. PRIORIZA TUS ACTIVIDADES:** Pon en primer lugar las cosas más importantes, prepararte es una de ellas. Cuando estudies, aleja las distracciones.
- 2. ORGANÍZATE:** Utiliza un calendario para planear tus actividades, programa las horas de estudio, fechas de exámenes y la entrega de actividades. También es importante dedicar tiempo al ejercicio y el descanso.
- 3. PON ATENCIÓN EN TUS SESIONES:** Levántate a tiempo, toma un baño y vístete, esto te permitirá estar despejado y atento a las indicaciones y la guía que recibirás de los académicos.

4. APRENDE MÁS DE LO QUE TE ENSEÑAN: No te conformes con lo que aprendes en las sesiones. Actualmente cuentas con una herramienta muy útil, como el internet, aprovéchala de la mejor manera.

5. BUSCA Y ENCUENTRA UNA TÉCNICA DE ESTUDIO: Todos aprendemos de maneras distintas, algunos somos visuales, auditivos o quinestésicos (prácticos); es importante que identifiques la manera en que aprendes y adoptes una técnica de estudio que se adapte a tu estilo personal.

6. LEE: Si aún no te consideras un lector, es momento de comenzar. La lectura proporciona múltiples beneficios, por ejemplo: ayuda a mejorar la ortografía, aumenta el nivel de comprensión y la capacidad de expresarse.

7. DEDICA TIEMPO Y TRABAJO: Todas las cosas que valen la pena requieren esfuerzo. Por favor, dedica tiempo a estudiar todos los días, la constancia es una de las características principales para ser exitoso.

"El precio del éxito es trabajo duro, dedicación al trabajo, y la determinación de que ganes o pierdas, has dado lo mejor de ti en realizar la tarea que tenías en tus manos"

Vince Lombardi.

**GARZA
PORTE**



Mtro. Daniel Alberto Sánchez Cabrera

Director de la Escuela Preparatoria Número Uno

Dr. Roberto Estrada Bárcenas

Secretario Académico

Mtro. Óscar Eduardo Pérez Hernández

Subdirector Administrativo

Dra. Patricia Pliego Pastrana

Responsable de Servicios Estudiantiles

Ing. Orlando Ángeles Mata

L.D.G. Salvador Castorena Palacios

Elaboración y diseño

PREPA[®]
UNO



**GARZA
PORTE**

UAEH[®]

Universidad Autónoma del Estado de Hidalgo