

Guía

del estudiante

Julio - diciembre 2021



UAEH
Universidad Autónoma del Estado de Hidalgo

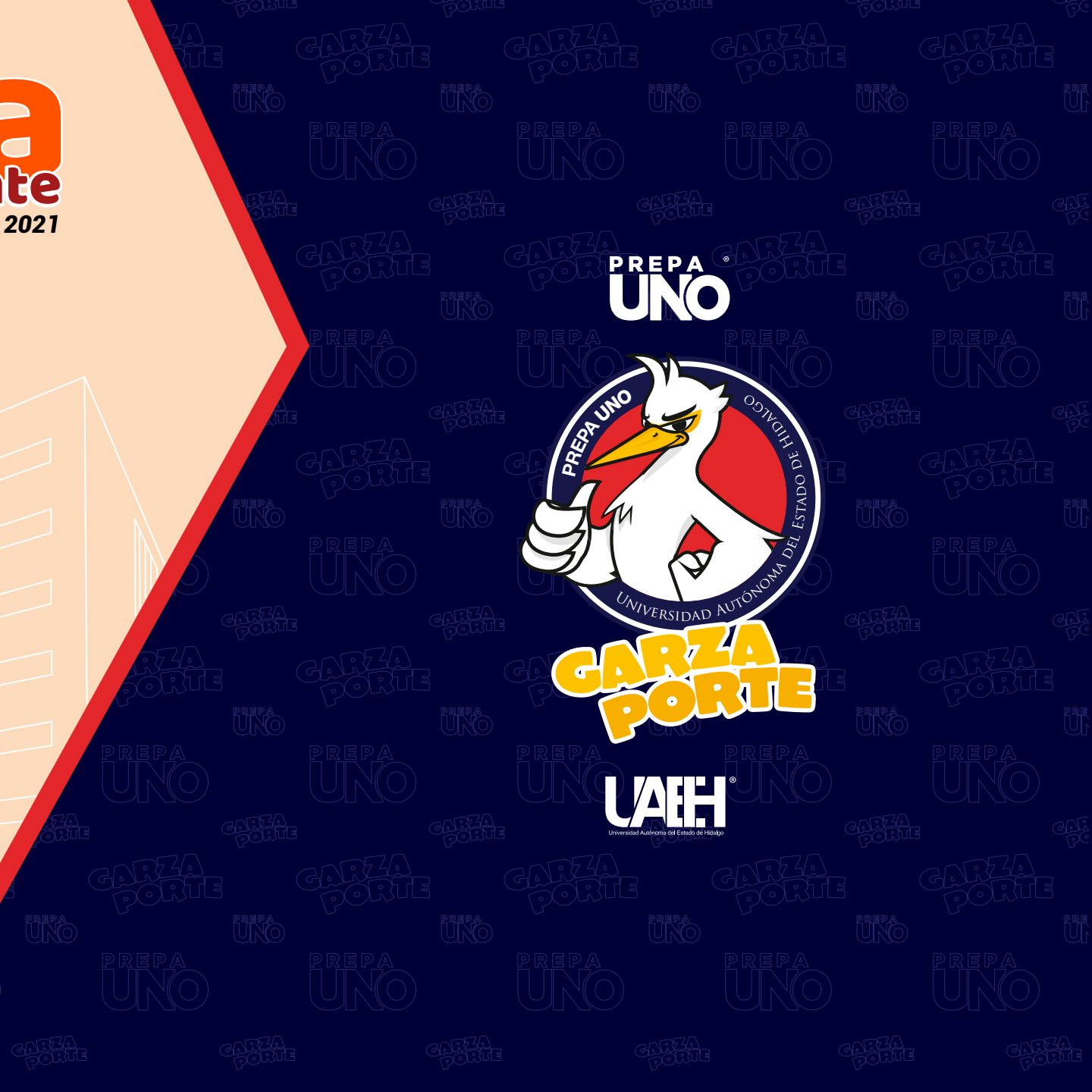



El Garzaporte se encuentra dividido de la siguiente manera:



- ¿Qué es el Garzaporte?
- Acceso digital a la guía del estudiante
- Datos personales
- Semáforo: Programa Educativo de Bachillerato 2019
- Horarios de clase
- Periodos de evaluación
- Calificaciones parciales
- Secciones por parcial: itinerario de actividades
- Servicio Comunitario Garza
- Programa de Acompañamiento al Estudiante Universitario
- Mapa curricular y asignaturas del propedéutico
- Tabla de ubicación por niveles de idiomas
- Las 7 claves para ser un estudiante exitoso



El Garzaporte es un instrumento de información rápida y de comunicación continua que guía la agenda escolar de la Escuela Preparatoria Número Uno de la Universidad Autónoma del Estado de Hidalgo; disponible para estudiantes y padres de familia respecto de su participación activa en los servicios integrales de formación académica.

Para los estudiantes, posibilita un control personal y organizado de las distintas actividades programadas en el semestre, tales como: horarios de clase, periodos de evaluación, registro de calificaciones, tutorías y asesorías académicas, actividades de orientación educativa, participaciones culturales y de clubes, visualización de fechas importantes de acuerdo al calendario general de la UAEH, registro y consulta de eventos institucionales, etc.

Para los padres de familia, posibilita un acompañamiento oportuno y personalizado de la agenda escolar establecida para el estudiante, posibilitando con ello mejores prácticas de comunicación e información continua sobre su desempeño académico.



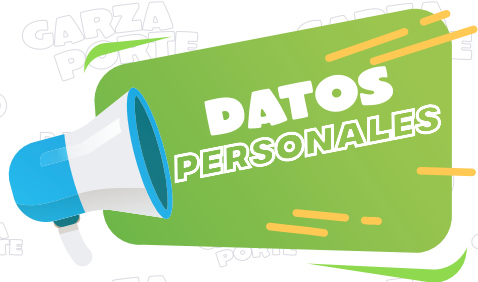

Tu **Garzaporte** cuenta con un espacio en donde podrás capturar **datos personales**.

A continuación se muestra un ejemplo:



PREPA UNO

**Servicios
estudiantiles**

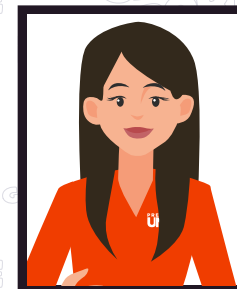

NOMBRE: <i>Amara Quetzali Ángeles Ramírez</i>		TELÉFONO DE EMERGENCIA: <i>7712345678</i>	
NÚMERO DE CUENTA: <i>412400</i>	NIP: <i>5435</i>	SEMESTRE: <i>Primero</i>	GRUPO: <i>55</i>
CORREO ELECTRÓNICO INSTITUCIONAL: <i>xe445444@uaeh.edu.mx</i>		NÚMERO DEL IMSS: <i>15342543218</i>	
NOMBRE DEL PADRE/MADRE: <i>Yuridia Ramírez Carrillo</i>			
NOMBRE DEL DOCENTE TUTOR: <i>Mtro. Juan Pérez de la O</i>			
CORREO INSTITUCIONAL DEL TUTOR: <i>juan_perez2310@uaeh.edu.mx</i>			
NOMBRE DEL DOCENTE ORIENTADOR: <i>Mtra. Norma Olguin Pastrana</i>			
CORREO INSTITUCIONAL DEL ORIENTADOR: <i>norma_olguin3234@uaeh.edu.mx</i>			

El salvaguardar estos datos es responsabilidad del estudiante, padre de familia o tutor, a efecto de evitar el mal uso de la información aquí vertida.

SEMÁFORO

PROGRAMA EDUCATIVO DE BACHILLERATO 2019

Tu **Garzaporte** cuenta (al inicio y al final del mismo) con el **semáforo** del **Programa Educativo de Bachillerato 2019**, el cual te servirá de guía para ubicar las asignaturas que debes de cursar en cada semestre y tener una mejor perspectiva de tu aprovechamiento escolar.



Consulta **REGLAMENTO ESCOLAR**

Universidad Autónoma del Estado de Hidalgo

Artículo 103. Son causas de **baja** por bajo rendimiento escolar:
I. Acumular en historial académico **doce resultados de no aprobatorio** en bachillerato.

Ejemplo:

PRIMER SEMESTRE

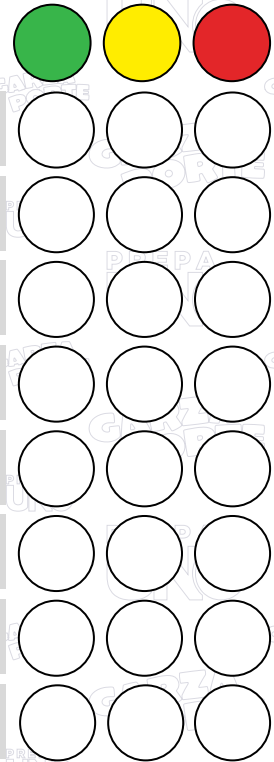

Desarrollo del pensamiento lógico algebraico

Inglés A1.1

Integridad Académica

Prevención de riesgos en la adolescencia

Herramientas digitales

Lenguaje escrito y verbal

Cultura física

Desarrollo de habilidades para la investigación

- La **carga máxima** del alumnado será de **10 asignaturas** en el periodo regular a partir de segundo semestre.
- La **carga académica** del alumnado solo podrá ser de **dos semestres consecutivos**.
- El alumnado que **adeude una asignatura** deberá **cursarla** nuevamente en el **periodo escolar inmediato**.
- Para poder **presentar la tercera evaluación parcial**, el alumnado deberá haber asistido como mínimo al **80% de las clases** impartidas de la asignatura durante el periodo escolar.

Al inicio: colorea en verde tus asignaturas aprobadas, en amarillo las que estás cursando y en rojo las que estás recurando.

Al final: colorea en verde tus asignaturas aprobadas, en amarillo las que aplicarás extraordinario y en rojo las reprobadas.



Dispones de un espacio en donde podrás configurar tus **horarios de clase** durante el semestre.



HORARIOS DE CLASE

ASIGNATURA	LUNES	MARTES	MIÉRCOLES	JUEVES	VIERNES	SÁBADO
<i>Desarrollo del Pensamiento Lógico Algebraico</i>	09 - 11		11 - 13			



Tu **Garzaporte** cuenta con un espacio en donde podrás registrar para cada uno de los **tres periodos de evaluación** (exámenes parciales) las **fechas y horarios específicos de aplicación en cada asignatura**. Disponibles dentro del sistema **Syllabus**.



¿Qué es y cómo ingreso al **SISTEMA SYLLABUS**?



Primer parcial: del 06 al 18 de septiembre de 2021

Segundo parcial: del 18 al 30 de octubre de 2021

Tercer parcial: del 20 de noviembre al 03 de diciembre de 2021

Ejemplo: **FECHAS Y HORARIOS ESPECÍFICOS DE APLICACIÓN DE EXAMEN**

ASIGNATURA	LUNES	MARTES	MIÉRCOLES	JUEVES	VIERNES	SÁBADO
Desarrollo del Pensamiento Lógico Algebraico			08 - sep - 21 11 - 13 hrs.			



Tu **Garzaporte** cuenta con **tres secciones muy importantes** las cuales corresponden al **itinerario** de las principales actividades académicas que tendrás que desarrollar en el primer, segundo y tercer parcial. Asimismo, actividades institucionales, las del tutor y orientador de grupo, asesor académico y padres de familia.



Para mayor facilidad de identificación se utiliza la siguiente señalización:

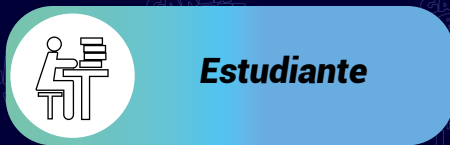



- 1.- Haciendo uso de tu **correo electrónico institucional**, deberás de **crear una carpeta en Google Drive** que lleve por título la siguiente nomenclatura: **Evidencias_tutor_NúmerodeCuenta** Ej: Evidencias_tutor_112400
- 2.- Dicha **carpeta** deberá de ser **compartida** al correo institucional de tu **docente tutor**.
- 3.- Dentro de ella, **genera tres subcarpetas** con el título de **primer parcial, segundo parcial y tercer parcial**.
- 4.- Agrega mediante imágenes o vídeos las **evidencias** que respaldan las **actividades descritas en la siguiente tabla**, las cuales corresponden a las principales a realizar en el **primer parcial**; **realiza lo antes descrito conforme va sucediendo y no olvides que tu docente tutor le dará seguimiento.**

MUY IMPORTANTE: Cada **evidencia** cargada en Google Drive deberá de llevar por **título** el **nombre del evento seguido de tu número de cuenta**. Ejemplo: Carrera FUL 2021_112400

	ACTIVIDAD	FECHA	REALIZADA	SÍ/NO	COMENTARIOS
	Presentación del tutor con su grupo tutorado	02 al 07 de agosto		Sí	Mi tutor se presentó en tiempo y forma
	Presentación del orientador con su grupo	02 al 07 de agosto			
	Presentación del tutor con padres de familia	09 al 14 de agosto			
	Conferencia de psicología	17 de agosto			
	Primera y segunda actividad de orientación educativa	09 al 13 de agosto			
	Tercera y cuarta actividad de orientación educativa	23 al 27 de agosto			
	Asesorías para el primer examen parcial	23 al 28 de agosto 30 al 31 de agosto 01 al 04 de septiembre		Sí	Con las asesorías que tomé, estoy listo para mis exámenes.
	Test vocacional y profesional: 3º y 5º semestre	16 de agosto al 03 de septiembre			
	Reunión con padres de familia: primer parcial	20 al 24 de septiembre		Sí	Como papás, pudimos analizar la importancia del acompañamiento a nuestros hijos.
	Feria Universitaria del Libro (FUL)	27 al 31 de agosto y del 01 al 05 de septiembre			



1.- Haciendo uso de tu correo electrónico institucional, **agrega en la carpeta de Google Drive** (creada en el primer parcial) las **evidencias** que respaldan las **actividades descritas en la siguiente tabla**, correspondientes a las principales a realizar en el **segundo parcial**.



MUY IMPORTANTE: Cada **evidencia** cargada en Google Drive deberá de llevar por **título el nombre del evento seguido de tu número de cuenta**. Ejemplo: Carrera FUL 2021_112400

	ACTIVIDAD	FECHA	REALIZADA Sí/No	COMENTARIOS
	Taller de padres de familia	21 al 23 de septiembre		
	Tutoría (validación)	20 al 24 de septiembre		
	Expo vocacional virtual: 5º y 6º semestre	23 y 24 de septiembre		
	Quinta y sexta actividad de orientación educativa	20 al 24 de septiembre		
	Séptima y octava actividad de orientación educativa	04 al 08 de octubre		
	Test Grandiosidad UAEH: 6º semestre	04 al 08 de octubre		
	Asesorías para el segundo parcial	04 al 09 de octubre 11 al 16 de octubre		
	Conferencia de psicología	14 de octubre		
	Semana VE (vinculación y extensión)	11 al 16 de octubre		
	Reunión con padres de familia	08 al 12 de noviembre		
	Evaluación docente por parte del estudiante	20 de septiembre al 05 de noviembre		

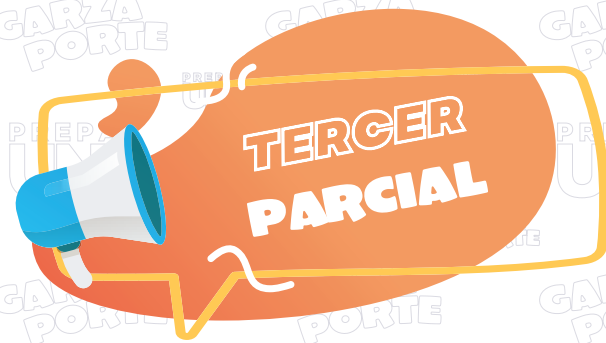

1.- Haciendo uso de tu correo electrónico institucional, **agrega en la carpeta de Google Drive** (creada en el primer parcial) las **evidencias** que respaldan las **actividades descritas en la siguiente tabla**, correspondientes a las principales a realizar en el **tercer parcial**.

MUY IMPORTANTE: Cada **evidencia** cargada en Google Drive deberá de llevar por **título el nombre del evento seguido de tu número de cuenta**. Ejemplo: Carrera FUL 2021_112400

	ACTIVIDAD	FECHA	REALIZADA	COMENTARIOS
			Sí/No	
	Conferencia de psicología	05 de noviembre		
	Participación cultural	29 de octubre al 04 de noviembre		
	Asesorías para el tercer parcial	08 al 13 de noviembre 16 al 19 de noviembre		
	Reunión con padres de familia	06 al 10 de diciembre		
	Tutoría (validación)	06 al 10 de diciembre		



Quinto semestre: total a cubrir, 60 horas.



Control de asistencia y registro de actividades

Nombre del alumno:

Semestre y grupo:

N.C.

Fecha:	Actividades desarrolladas	Horas realizadas

Lugar o modalidad en donde es realizado el Servicio Comunitario

Nombre del Operador del Programa Comunitario

Firma/sello del Coordinador del Programa Comunitario

CONOCE EL PROGRAMA DE ACOMPAÑAMIENTO DEL ESTUDIANTE UNIVERSITARIO



¿Qué es la asesoría académica y cómo solicitarla?



Contacto: área responsable del programa de asesorías



¿Qué es la tutoría académica?



Conoce el programa institucional de atención psicológica



Contacto: Psicólogos de la preparatoria



Conoce el programa institucional de orientación educativa



Contacto: área responsable del programa de orientación educativa



Solicita tu beca "Benito Juárez"



Calendario general de actividades 2021 - 2022 UAEH



Envío de documentos de inscripción Administración Escolar



Código de ética e integridad académica



Autoacceso (reservaciones)



Biblioteca digital



Afiliación al IMSS



CONOCE EL PROGRAMA DE ACOMPAÑAMIENTO DEL ESTUDIANTE UNIVERSITARIO



Becas institucionales



Manual de procedimientos Prepa Uno



Catálogo de Clubes Prepa Uno



Trabajo Social: trámite de justificantes



Servicio Médico Universitario



Defensor universitario



Acceso al sistema Syllabus



Acceso a Plataforma Garza



Curso de inducción 2021



Recorrido virtual, Prepa Uno



Acceso a la evaluación docente



Catálogo de funciones administrativas



Programa Educativo de Bachillerato 2019



PROGRAMA EDUCATIVO DE BACHILLERATO 2019



MAPA CURRICULAR

1º	2º	3º	4º	5º	6º
Desarrollo del pensamiento lógico algebraico	La medición y la matemática de los triángulos	Modelos matemáticos básicos y su conocimiento	La matemática del cambio	La matemática de la suma	El manejo de la información y los fenómenos aleatorios
Inglés A1.1	Inglés A1.2	Consolidación Inglés A1	Inglés A2.1	Inglés A2.2	Consolidación Inglés A2.2
Integridad académica	Compuestos químicos y su relevancia en el desarrollo sostenible	Transformaciones de la materia y Química del carbono	El universo y su movimiento	El universo y sus campos	El universo y sus fenómenos
Prevención de riesgos en la adolescencia	Liderazgo	Diversidad en el espacio terrestre	Ciencias de la vida	Biodiversidad	Ecología y desarrollo sustentable
Herramientas digitales	Mundos digitales	Soluciones tecnológicas	Tecnología e innovación	Pensamiento lógico	Pensamiento filosófico
Lenguaje escrito y verbal	Expresión escrita y verbal	Producción de textos	El mundo y su literatura	México y su literatura	Formación propedéutica
Cultura física	Cultura deportiva	Exploración artística	Apreciación artística	Sociedad, economía y política del México actual	Formación propedéutica
Desarrollo de habilidades para la investigación	Análisis histórico universal	Análisis histórico de México	Formación propedéutica	Formación propedéutica	Formación propedéutica
			Formación propedéutica	Formación propedéutica	Formación propedéutica

PROGRAMA EDUCATIVO DE BACHILLERATO 2019



ASIGNATURAS DEL PROPEDEÚTICO

SEMESTRE	Ciencias Básicas e Ingeniería	Artes	Ciencias Económico Administrativas	Ciencias Agropecuarias	Ciencias Sociales y Humanidades	Ciencias de la Salud
4 ^o	La tierra y sus materiales	Introducción a las artes visuales	Elementos de la gastronomía y el turismo: Responsabilidad social y espíritu de servicio	Biología	La educación y el inglés en México	Campos de acción del profesional de la salud
	La medición y la comprensión de la naturaleza	Introducción al teatro, la danza y la música	Mundo empresarial: cultura emprendedora	Fundamentos de Bioquímica	Nociones del derecho	Introducción a las ciencias de la salud
5 ^o	Control de dispositivos robóticos	Expresión corporal	Operaciones internacionales	Educación ambiental	Espacio y ciencias sociales	Conocimientos básicos del cuerpo humano: estructura y función
	Introducción a la fisicoquímica	Expresión visual	Toma de decisiones estratégicas de mercadotecnia	Microbiología	Introducción a la sociología	Bioquímica del cuerpo humano
6 ^o	Uso de la biodiversidad y prácticas productivas	Arte mexicano	Elementos de la gastronomía y el turismo: patrimonio cultural	Fundamentos de Biotecnología	Campos laborales de la comunicación	El objeto de la atención en la salud del ser humano
	Análisis de macromoléculas y los equilibrios ácido-base	Composición artística	Globalización y cambios de las estructuras socioeconómicas	Fundamentos de Genética	Fundamentos de la ciencia política	Etimologías grecolatinas en el campo de salud
	Aplicaciones computacionales web y móviles V2.1	Géneros de las artes escénicas	Mundo empresarial: Estructura de la vida económica de las organizaciones	Fundamentos de sistemas de producción	Introducción al trabajo social	Las matemáticas en la salud
	Electrónica y comunicaciones aplicadas	Proyectos artísticos	Mundo empresarial: perspectiva de las organizaciones	Probabilidad y Estadística	Nuevos enfoques en historia	Enigmas de cerebro y el comportamiento humano

TABLA DE UBICACIÓN POR NIVELES DE IDIOMAS

SEMESTRE	ASIGNATURAS						
Resultados del examen de ubicación	Estudiantes sin conocimientos sólidos de inglés	Estudiantes que aprobaron el primer nivel	Estudiantes que aprobaron dos niveles	Estudiantes que aprobaron tres niveles	Estudiantes que aprobaron cuatro niveles	Estudiantes que aprobaron cinco niveles o con certificado A2	Estudiantes con certificado nivel B1 o superior
1º	Inglés A1.1	Inglés A1.2	Consolidación Inglés A1	Inglés A2.1	Inglés A2.2	Consolidación Inglés A2	Francés o Alemán
2º	Inglés A1.2	Consolidación Inglés A1	Inglés A2.1	Inglés A2.2	Consolidación Inglés A2	Inglés B1.1	Francés o Alemán
3º	Consolidación Inglés A1	Inglés A2.1	Inglés A2.2	Consolidación Inglés A2	Inglés B1.1	Inglés B1.2	Consolidación Francés o Alemán
4º	Inglés A2.1	Inglés A2.2	Consolidación Inglés A2	Inglés B1.1	Inglés B1.2	Inglés B1.3	Francés o Alemán
5º	Inglés A2.2	Consolidación Inglés A2	Inglés B1.1	Inglés B1.2	Inglés B1.3	Inglés B1.4	Francés o Alemán
6º	Consolidación Inglés A2	Inglés B1.1	Inglés B1.2	Inglés B1.3	Inglés B1.4	Inglés B1.5	Consolidación Francés o Alemán

¡ LAS 7 CLAVES DEL ESTUDIANTE EXITOSO !

Los estudiantes exitosos saben que el camino no es sencillo ni rápido, por lo que se enfocan en los detalles que los hagan mejorar poco a poco. **Desarrolla las siguientes habilidades e inicia tu camino al éxito.**

1. Define tus objetivos. Estar consciente de las metas que se desean alcanzar a través del estudio te mantendrá motivado para seguir sin desviarte del camino, ya que lo que hagas ahora, se percibirá manifestado en tu futuro.

2. Responsabilidad. Trabajar con honestidad al momento de interactuar en la comunidad educativa y de realizar las tareas, investigaciones y cualquier actividad de índole educativo y personal dentro de la institución, en pro de siempre hacer lo correcto.

3. Ética. Permite que tu conducta y decisiones se fundamenten en los principios, valores y normas que te reconozcan como un ser ético, evitando caer en conductas negativas que te priven del beneficio del bien hacer, por ejemplo, cometer plagio.

4. Organizado. Aprende a tomar notas fáciles de repasar, sé cuidadoso con tu espacio y material de trabajo,

también, planifica horarios estableciendo prioridades para lograr ser puntual, cumplido y tener momentos de descanso. Pide apoyo al área de Psicología para que el psicólogo de la escuela te ayude a organizar mejor tu horario de estudio, de comidas y de descanso, de acuerdo a tus horarios de clases.

5. Participación activa en tu aprendizaje. Es fundamental que tengas disposición por aprender y concluir exitosamente tu formación, por lo anterior, no te quedes solo con lo que se dice en clase, adelanta la lectura e investigación del tema, pregunta y resuelve tus dudas, debate, cuestiona con fundamentos y toma el control de lo que debes aprender; siempre ve por más.

6. Tenacidad. Comprométete en adquirir educación de calidad, ejercita tu mente para que te puedas concentrar, tanto en el aula para atender al máximo la clase y aprovechar el tiempo, asimismo, en todas las tareas evitando distracciones, permaneciendo enfocado y no perder de vista que aprender es prioridad.

7. Autorregulación. Identifica tu estilo de aprendizaje, selecciona la técnica de estudio que sea más conveniente para ti. No te compares con nadie, cada estudiante es único y el ritmo de aprendizaje será exclusivo, administra tus recursos para generar ambientes de aprendizaje más efectivos.

UNIVERSIDAD AUTÓNOMA DEL ESTADO DE HIDALGO

ESCUELA PREPARATORIA NÚMERO UNO



Mtro. Daniel Alberto Sánchez Cabrera

Director de la Escuela Preparatoria Número Uno

Dr. Roberto Estrada Bárcenas

Secretario Académico

Mtro. Óscar Eduardo Pérez Hernández

Subdirector Administrativo

Dra. Patricia Pliego Pastrana

Responsable de Servicios Estudiantiles

Ing. Orlando Ángeles Mata

L.D.G. Salvador Castorena Palacios

Elaboración y diseño

© Todos los derechos reservados. 2021

PREPA
UNO



**GARZA
PORTE**

UAEH
Universidad Autónoma del Estado de Hidalgo