DIVISIÓN DE EXTENSIÓN DE LA CULTURA

Universidad Autónoma del Estado de Hidalgo

DIRECCIÓN PROMOCIÓN CULTURAL | DIRECCIÓN FOMENTO A LA LECTURA | DIRECCIÓN PROMOCIÓN DEPORTIVA | DIRECCIÓN EDICIONES Y PUBLICACIONES | ORQUESTA SINFÓNICA A.C.

Del 06 al 12 de octubre de 2025.

Arts & Culture QS | THE WORLD UNIVERSITY RANKINGS

DANZA | TEATRO | MÚSICA | LITERATURA | EXPOSICIONES | DEPORTE

CARTELERA CULTURAL UNIVERSITARIA

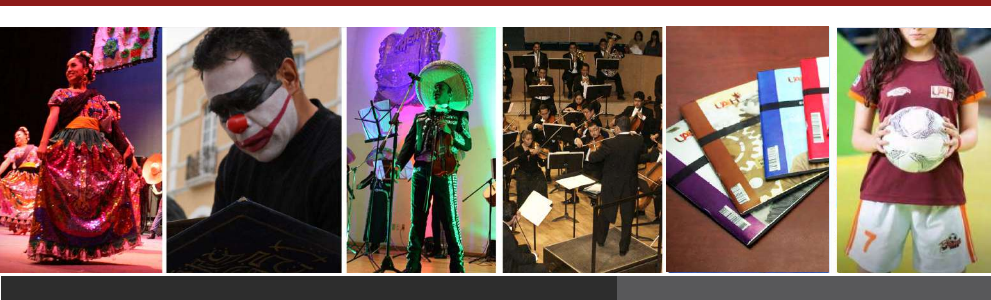

FINI FESTIVAL INTERNACIONAL DE LA IMAGEN

Exposición de carteles

La voz de la imágen: un diálogo visual

Erendida Mancilla

6203.08 Photography

Lunes a viernes
09:00 hrs a 18:00 hrs

Biblioteca de la Escuela Preparatoria No. 6 Camino a Teltipan No. 38, Tlaxcoapan Hgo.

2025

FUL 38 EDICIÓN
FERIA UNIVERSITARIA DEL LIBRO
UNIVERSITY BOOK FAIR

Exposición fotográfica

Permission to Stare

Bill Ingals

6203.08 Photography

Lunes a viernes
09:00 hrs. a 17:00 hrs

Séptimo piso de la Torre de Posgrado, Cd. del Conocimiento, Mineral de la Reforma, Hgo.

2025

FUL 38 EDICIÓN
FERIA UNIVERSITARIA DEL LIBRO
UNIVERSITY BOOK FAIR

Exposición fotográfica

Animales en tus manos

Dioses en tus manos

Derechos sexuales de la mujer sorda

María Luisa Bello Munguía

6203.08 Photography

Lunes a viernes
09:00 hrs a 17:00 hrs

Primer piso de la Torre de Posgrado, Cd. del Conocimiento, Mineral de la Reforma, Hgo.

2025

FUL 38 EDICIÓN
FERIA UNIVERSITARIA DEL LIBRO
UNIVERSITY BOOK FAIR

Exposición

Amoxtli

Santiago Robles

6203.05 Fine art esthetics

Lunes a viernes
09:00 hrs a 17:00 hrs

Galería del Centro Cultural Universitario "La Garza" Pachuca de Soto, Hgo.

Santiago Robles

2025

FUL 38 EDICIÓN
FERIA UNIVERSITARIA DEL LIBRO
UNIVERSITY BOOK FAIR

Exposición fotográfica

Mujeres de letras

Barry Domínguez

6203.08 Photography

Martes a domingo
10:00 hrs a 18:00 hrs

Museo Casa Grande, Iturbide No. 6 Calle Mariano Abasolo 600 Col. Centro, Mineral del Monte, Hgo.

Casasola FOTOGRAFÍA

2025

UAEH División de Extensión de la Cultura

6203.08 Photography

Pasillo central del Centro Cultural Universitario La Garza, Abasolo No. 600, Col. Centro, Pachuca de Soto, Hgo.

Lunes a Viernes - 09:00 a 17:00 hrs

Exposición fotográfica

Finalistas de Cartel, Fotografía y Técnicas Alternativas FINI 2025

UAEH División de Extensión de la Cultura

FINI pix

6203.08 Photography

Centro Cultural Universitario "César Sánchez Lozano"Calle V. Guerrero No. 11, Col. Centro, Zimapán, Hgo.

Lunes a viernes / 09:00 a 17:00hrs
Sábados / 09:00 a 13:00 hrs

Exposición fotográfica

Finalista de Concurso FINI Pix

UAEH Universidad Autónoma del Estado de Hidalgo

Deidades Aztecas del Maíz

SALA "DR. J. PILAR LICONA OLVERA"
CENTRO CULTURAL UNIVERSITARIO LA GARZA
Abasolo No. 600, col. centro, Pachuca de Soto, Hgo.

Lunes a Viernes
09:00 a 17:00 hrs.

ENTRADA LIBRE

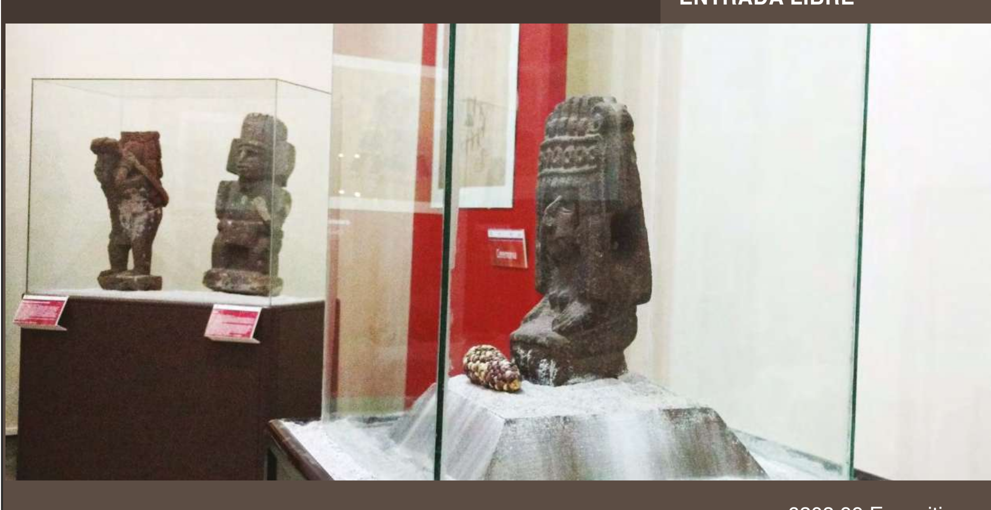

6203.99 Exposition

UAEH Universidad Autónoma del Estado de Hidalgo

MUSEO DE MINERALOGÍA

6203.99 - Mineralogy Exposition

SALA "DR. J. PILAR LICONA OLVERA"
CENTRO CULTURAL UNIVERSITARIO LA GARZA
Abasolo No. 600, col. centro, Pachuca de Soto, Hgo.

Lunes a Viernes
09:00 a 17:00 hrs.

ENTRADA LIBRE

Martes Cultural Concierto: Fulgor de Féminas Invitado Especial

Martes 07 - 17:00 hrs.

Centro Cultural Universitario "La Garza", Abasolo No.600, Col. Centro, Pachuca de Soto, Hgo.

La División de Extensión de la Cultura a través de la Dirección de Promoción Cultural

6203.06 Music

SINOPSIS

Los martes culturales ocurren, semana a semana, donde los diversos grupos representativos de Nuestra Máxima Casa de Estudios e invitados especiales, se dan cita para ser los anfitriones. En este día es la agrupación Fulgor de Féminas, quiénes compartirán parte de su repertorio para el deleite de chicos y grandes

¡No faltes!

Evento gratuito

Sueño de una noche de verano de W. Shakespeare. Dirección: Carmen Chacón

Miercoles 08 - 17:00 hrs

Auditorio Josefina García Quintanar, Polifórum Carlos Martínez Balmori, Ciudad del Conocimiento, Carretera Pachuca – Tulancingo Km 4.5 , Col. Carboneras, Mineral de la Reforma, Hgo.

La División de Extensión de la Cultura a través de la Dirección de Promoción Cultural

6203.10 Theatre

SINOPSIS

Basada en la obra de William Shakespeare sobre una poción suministrada por un ser fantástico que crea complicaciones a muchas parejas. Presentan la Cía. De Teatro de la UAEH, Cía. de Títeres de la UAEH, Caja Negra y Grupo Musical de la UAEH, Los Clásicos.

¡Acompáñanos!

Evento gratuito

Miércoles de Danzón Ensamble Universitario Levi

Miercoles 08 - 18:00 hrs.

Centro Cultural Universitario "Dr. Víctor Manuel Ballesteros García." Morelos No. 704, Col. Centro, Pachuca de Soto, Hgo.

La División de Extensión de la Cultura a través de la Dirección de Promoción Cultural

6203.02 Dance, Choreography

SINOPSIS

El miércoles de Danzón es ya una tradición para quienes gustan de bailar y disfrutar este género que no pierde valor a través del tiempo. Esta semana los anfitriones son el Ensamble Universitario Levi, quienes amenizan con música en vivo.

¡Ven con nosotros!

Evento gratuito

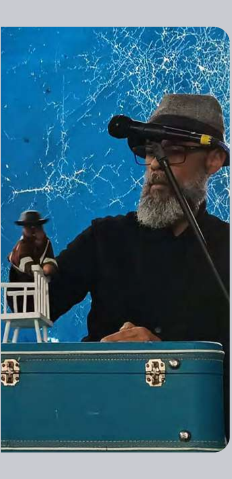

Domingo de Cultura y Garza Festival Entre Muertos y Catrinas 2025 Cía. de Títeres de la UAEH, Caja Negra

Domingo 12 - 12:00 hrs.

Centro Cultural Universitario "La Garza", Abasolo No.600, Col. Centro, Pachuca de Soto, Hgo.

La División de Extensión de la Cultura a través de la Dirección de Promoción Cultural

6203.10 Theatre

SINOPSIS

En el marco del Festival Entre Muertos y Catrinas 2025 tenemos presentaciones llenas del folclor que honran a nuestras tradiciones y a los fieles difuntos que tanto nos enorgullecen. En este fin de semana, en el Domingo de Cultura y Garza, tendremos la participación de la Compañía de Títeres de la UAEH Caja Negra.

¡No faltes!

Evento gratuito

Domingo de Cultura y Garza Festival Entre Muertos y Catrinas 2025 Agrupación de Danza de la UAEH, Fusiforme Cihuatlampa

Domingo 12 - 12:00 hrs

Centro Cultural Universitario "Dr. Víctor Manuel Ballesteros García." Morelos No. 704, Col. Centro, Pachuca de Soto, Hgo.

La División de Extensión de la Cultura a través de la Dirección de Promoción Cultural

6203.02 Dance, Choreography

SINOPSIS

En el marco del Festival Entre Muertos y Catrinas 2025 tenemos presentaciones llenas del folclor que honran a nuestras tradiciones y a los fieles difuntos que tanto nos enorgullecen. En este fin de semana, en el Domingo de Cultura y Garza, tendremos la participación de la Agrupación de Danza de la UAEH, Fusiforme con la puesta en escena Cihuatlampa, el espectáculo de Día de Muertos.

¡Acompáñanos!

Evento gratuito