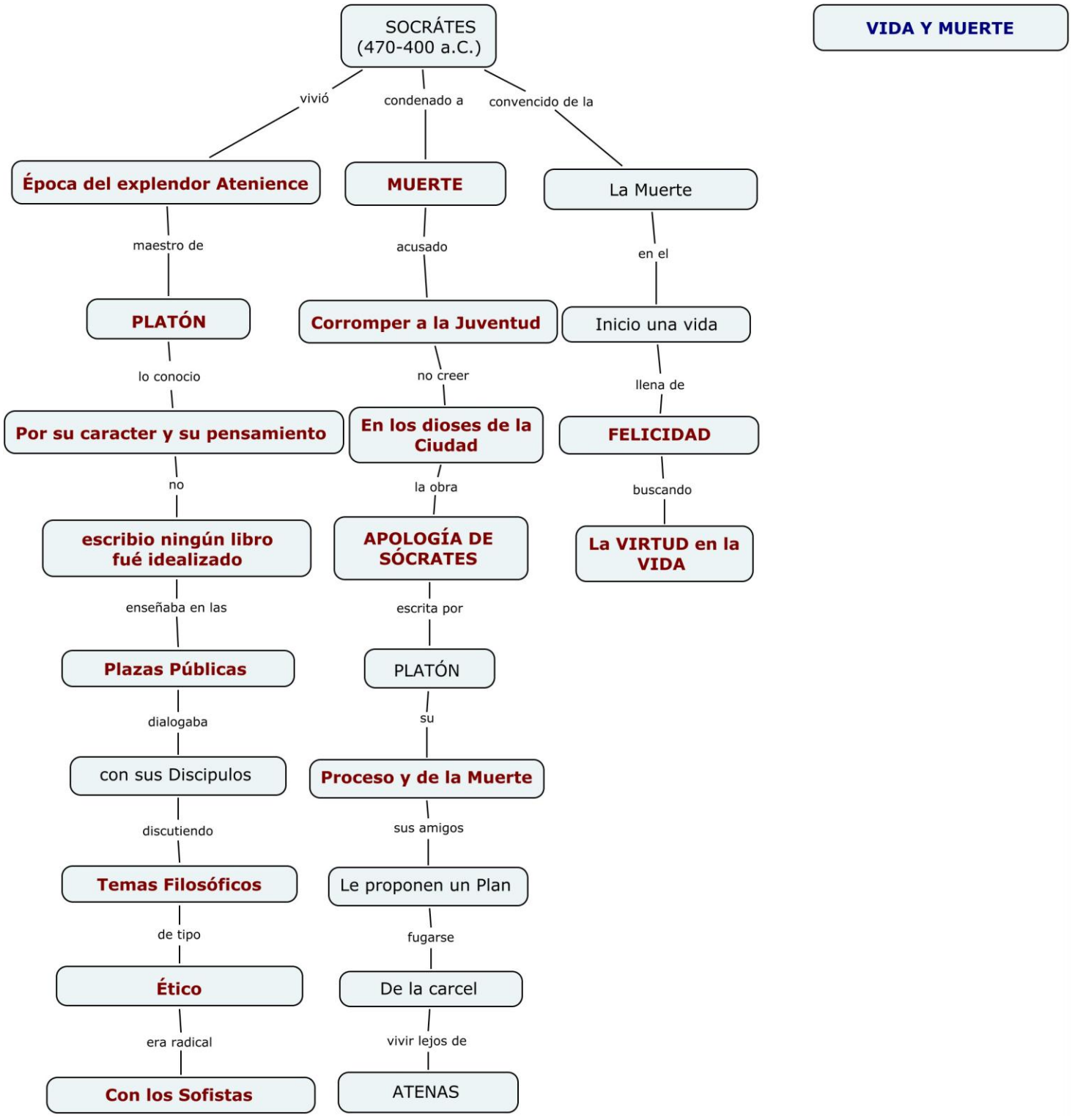
VIDA Y MUERTE
SOCRÁTES (470-400 a.C.)
vivió
condenado a
convencido de la
Época del explendor Atenience
MUERTE
La Muerte
maestro de
acusado
en el
PLATÓN
Corromper a la Juventud
Inicio una vida
lo conocio
no creer
llena de
Por su caracter y su pensamiento
En los dioses de la Ciudad
FELICIDAD
no
la obra
buscando
escribio ningún libro fué idealizado
APOLOGÍA DE SÓCRATES
La VIRTUD en la VIDA
enseñaba en las
escrita por
Plazas Públicas
PLATÓN
dialogaba
su
con sus Discipulos
Proceso y de la Muerte
discutiendo
sus amigos
Temas Filosóficos
Le proponen un Plan
de tipo
fugarse
Ético
De la carcel
era radical
vivir lejos de
Con los Sofistas
ATENAS