

CONVOCATORIA

La Universidad Autónoma del Estado de Hidalgo

A través de la Dirección de Relaciones Internacionales, CONVOCA a estudiantes de Licenciatura, Maestría y Doctorado de las diversas áreas académicas a participar en el Programa de Movilidad Educativa en alguna de las Instituciones de Educación Superior a nivel Nacional e Internacional durante el periodo Enero-Julio 2016.

Ser Estudiante regular con promedio mínimo general

8.5

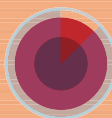

Requisitos

Constar con un avance de créditos cumplidos para licenciatura

50%



Créditos cumplidos para posgrados

22%



Dominio de un segundo idioma
(Consultar certificaciones y constancias)



Recepción de documentos del **3 al 31** de Agosto del 2015.
Consulta perfil y requisitos: <http://sgc.uaeh.edu.mx/movilidad/>



Nota

- El perfil de l@s candidat@s se deberá cumplir en su totalidad al momento de integrar el expediente para aplicar a la convocatoria.
- Para Estancia de Investigación Julio-Diciembre 2015 y Enero-Junio 2016 favor de consultar requisitos en Dirección de Relaciones Internacionales.

Te recordamos que deberás cumplir en tiempo y forma con los requisitos sin posibilidad de prórroga para la entrega de expedientes; así mismo, recuerda que participas en una convocatoria; por lo que, estás sujeto a selección y disponibilidad de espacios.

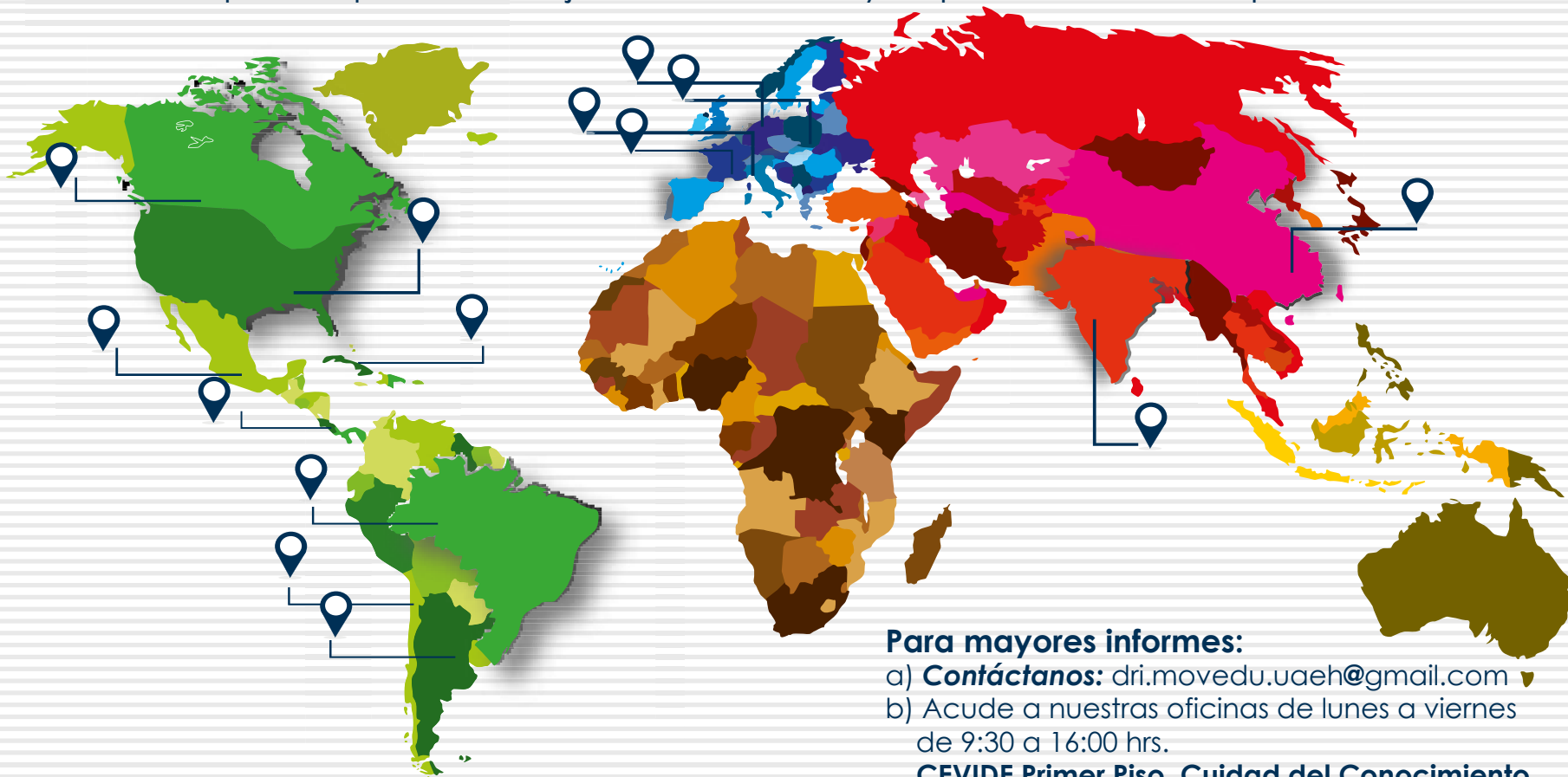

Para mayores informes:

- Contáctanos:** dri.movedu.uaeh@gmail.com
- Acude a nuestras oficinas de lunes a viernes de 9:30 a 16:00 hrs.
CEVIDE Primer Piso, Ciudad del Conocimiento
Carretera Pachuca-Tulancingo km. 4.5
Mineral de la Reforma, Hgo.; C.P. 42083
Teléfono 01 (771) 717 - 2000 Ext. 6021 y 6023

**Secretaría de
Desarrollo
Internacional**

**Dirección de
Relaciones
Internacionales**

