



**Universidad Autónoma del Estado de Hidalgo**  
**Instituto de Ciencias de la Salud**  
**Coordinación de Investigación**



# CUERPOS ACADÉMICOS Y GRUPOS DE INVESTIGACIÓN

**Dra. Rebeca Guzmán Saldaña**

# Coordinación de Investigación:

## OBJETIVO:

- Coadyuvar a la operación, la sistematización y la evaluación de las políticas, los planes, programas y proyectos de la universidad, para asegurar la calidad de la investigación en el instituto.
- **Reporta a:** Dirección

## FUNCIONES:

- **GENÉRICAS:**
  - Organizar, coordinar, supervisar y evaluar los programas de investigación en el instituto;
  - En general, todas aquellas que estipule la normatividad universitaria vigente.
- **ESPECÍFICAS:**
  - Propiciar la articulación entre la investigación y la docencia;
  - Participar en la evaluación de la apertura y la conclusión de las líneas de generación y aplicación del conocimiento;
  - Participar en el seguimiento y evaluación de los proyectos de investigación;
  - Administrar e implementar los sistemas de información de investigación del instituto;
  - Apoyar y fomentar la participación de alumnos de posgrado en el desarrollo de las líneas de generación y aplicación del conocimiento;
  - Supervisar la aplicación de los recursos estatales, federales e internacionales de los programas de investigación del instituto;
  - Promover la elaboración de proyectos de investigación integrales intra institucionales e interinstitucionales;
  - Supervisar la integración y la proporción de la información de factibilidad y pertinencia de las líneas de generación y aplicación del conocimiento;
  - Difundir los productos de las investigaciones a través de la promoción de la asistencia y participación en actividades científicas académicas;
  - Difundir entre los investigadores del instituto las convocatorias relativas al financiamiento de proyectos de investigación;
  - Coordinar y promover la incorporación de profesores de tiempo completo de los Campus a los cuerpos académicos correspondientes;
- **PERIÓDICAS:**
  - Diseñar y actualizar las políticas de la investigación en el instituto;
  - Integrar y proporcionar la información y asesoría que en materia de investigación se requiera y que permita efectuar las evaluaciones correspondientes;

# Metas Académicas:

- Cuerpos Académicos (CA) y Grupos de Investigación (GI)
- Líneas de Generación y Aplicación del Conocimiento (LGAC)
- Productos de las LGAC
- Profesores de Tiempo Completo (PTC) por nivel de estudio
- PTC en el PROMEP y el SNI
- Incorporación de PTC a los CA y GI
- Formación, capacitación y actualización de PTC

# Organigrama

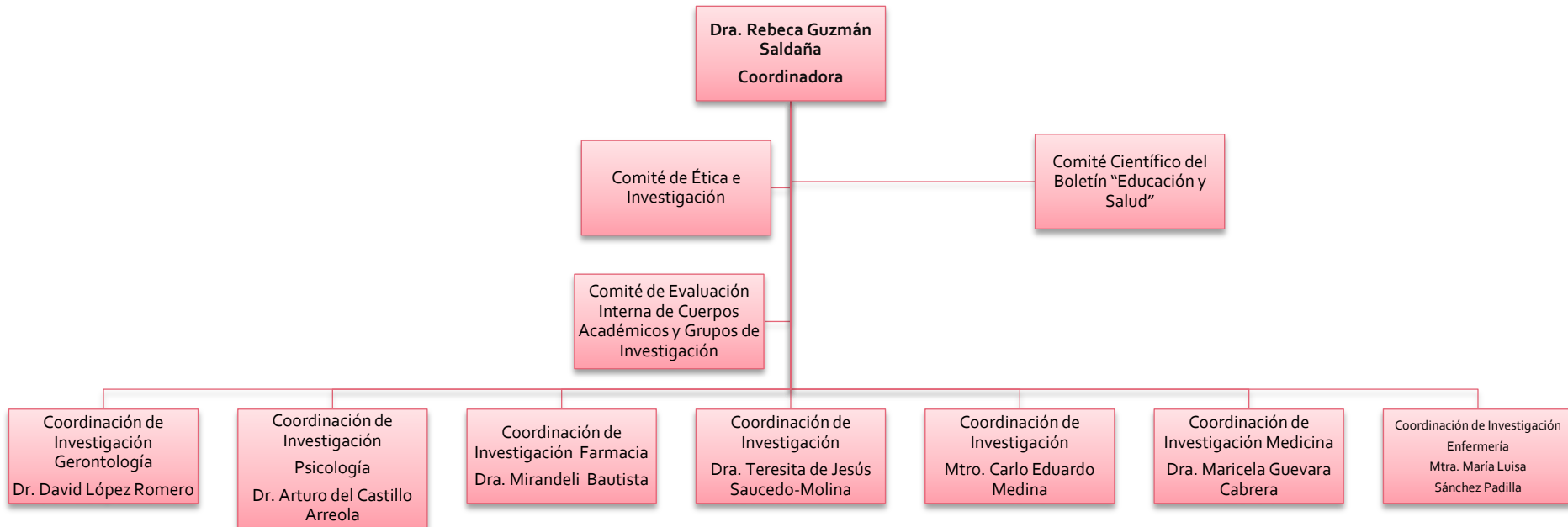

# Cuerpos Académicos con Estatus y Líderes por Área

## Medicina

Salud Pública  
(En formación)  
Dr. Sergio Muñoz

Investigación  
Biomédica  
(En consolidación)  
Dr. José Luis  
Imbert Palafox

Toxicología Clínica  
(Consolidado)  
Dr. Manuel  
Sánchez

Biología de la  
Reproducción  
(Consolidado)  
Dr. Héctor Ponce

## Nutrición

Nutriología  
(En consolidación)  
Dra. Teresita de  
Jesús Saucedo

## Psicología

Salud Emocional  
(En formación)  
Dra. Norma Angélica  
Ortega

Evaluación e Intervención  
Transdisciplinaria en el  
Proceso Salud-  
Enfermedad  
(En consolidación)  
Dra. Rebeca Guzmán  
Saldaña

## Farmacia

Farmacología  
Clínica  
(En consolidación)  
Mtro. Alejandro  
Chehue Romero

## Odontología

Epidemiología  
Estomatológica  
(En consolidación)  
Dra. Patricia Pontigo  
Loyola

# Grupos de Investigación con Registro Interno Universitario (RIU) y Líderes por Área

## Medicina

Educación y Promoción en Salud  
Mtra. Claudia Solano

Inmunología  
Dra. Iris Cristina Santillán

## Nutrición

Epidemiología Nutricional y Molecular  
Dr. Marcos Galván

## Psicología

Diagnóstico e Intervención en Grupos Vulnerables a Violencia  
Dra. Dayana Luna

## Farmacia

Farmacología Experimental  
Dra. Claudia Velázquez

## Enfermería

Adaptación y Autocuidado en el Proceso Salud-Enfermedad  
Mtra. María Luisa Sánchez

## Gerontología

Envejecimiento y Calidad de Vida  
Dr. David López

## Odontología

Biomateriales en Odontología  
Dr. Eliezer Zamarripa

# Líneas de Investigación de Cuerpos Académicos (13)



# Líneas de Investigación de Grupos (11)

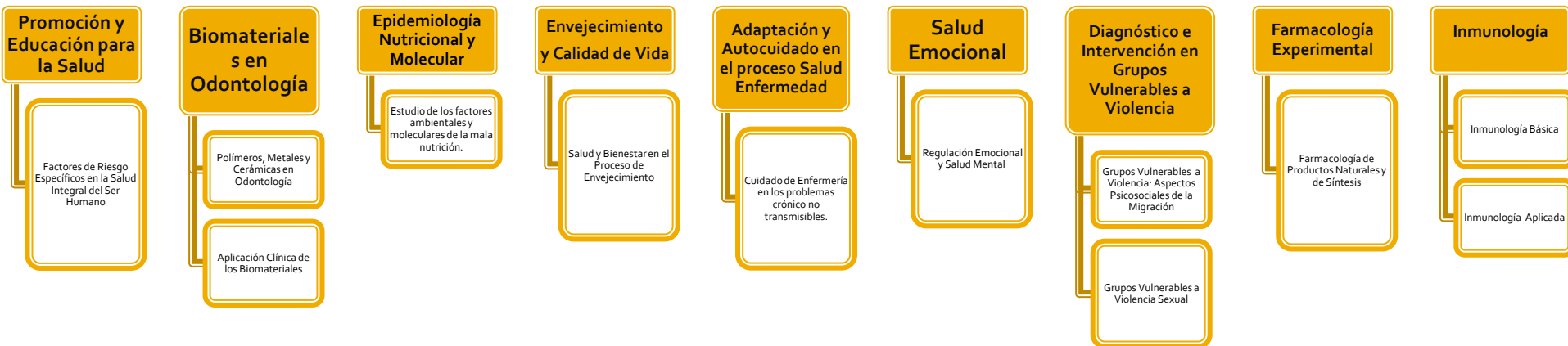



# Publicaciones del ICSa:

- Boletín Electrónico "Educación y Salud"
- <http://www.uaeh.edu.mx/scige/boletin/icsa/n6/index.html>

eSalud Y  
ducación



ISSN: 2007-4573

# MJ MEXICAN JOURNAL OF MEDICAL RESEARCH ICSA ISSN 2007-5235

**Microbiological  
Quality of  
Experimental  
Animal**

**Clinical Case Presentation  
&  
Literature Review**

**PEROXISOMES AND  
FREE RADICAL  
PRODUCTION:  
CELL AGING**

**Utility of the  
Broslow Tape in  
Emergency  
Departments**

<http://www.uaeh.edu.mx/scige/revista/icsa/n3/>

**SEMESTRAL**

UNIVERSIDAD AUTÓNOMA DEL ESTADO DE HIDALGO  
PROVOST FOR INTERNATIONALITATION

ISSN 2007-5235 JANUARY 2014 No. 3



<http://dgsa.uaeh.edu.mx/revistas/index.php/psicologia/issue/current/showToc>



NUM. 15



# Ubicación Coordinación de Investigación:

Cubículo 9 del Edificio de Cuarta Etapa del ICSSa

Tel. 71-720-00 Ext. 4313

Correo: [investigacionuaeh@gmail.com](mailto:investigacionuaeh@gmail.com)