

TEMPLO DE LA RESURRECCIÓN

Nos reunimos con una organización social abierta y accesible al público, se encarga de realizar actos religiosos propios de la fe, una organización que desarrolla el ejercicio espiritual concertado en la fe católica caracterizada por conmemorar el sacrificio de Jesús cada Domingo, este proyecto que se desarrollará en la Calle 10, esquina con calle 15, Nueva Mayapán, Mérida Yucatán., destinado a la preservación, la ayuda humanitaria y fomento de la fe, así como de muestras artísticas y literarias propias de prácticas religiosas.

UBICACIÓN

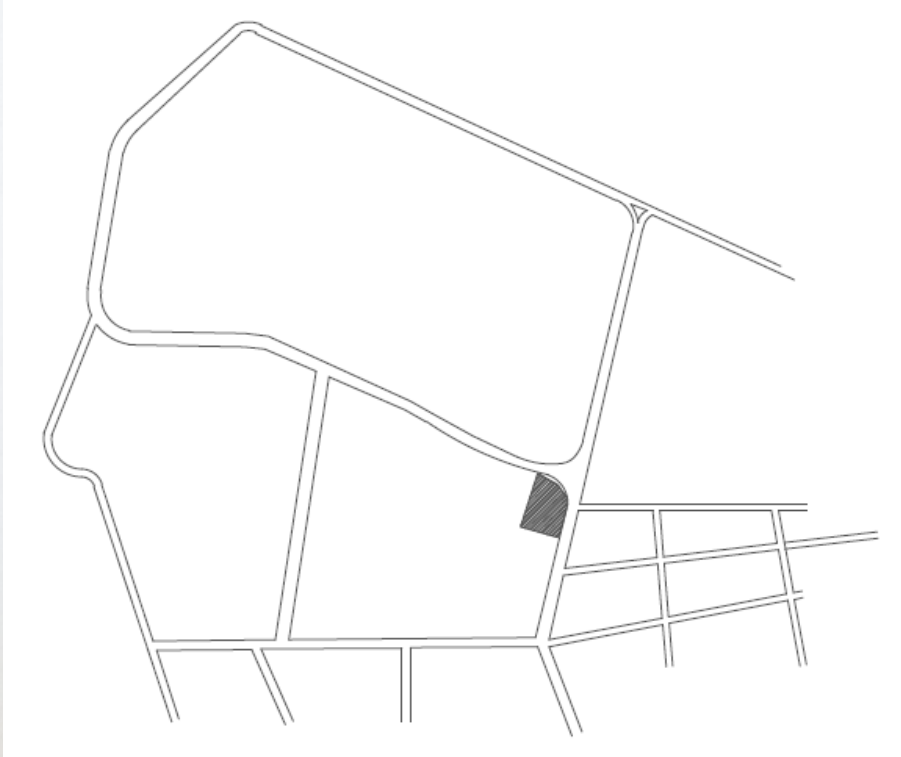

Calle 10, esquina con calle 15, Nueva Mayapán, Mérida Yucatán

EDIFICIOS SIMILARES



Torre de Miami, E.U.A.



Iglesia de San Josemaría Escrivá, CDMX.

CUANTIFICACIÓN DE SUPERFICIES

| No. de Zona | No. de Espacio | Nombre del Espacio | Superficie del Espacio | Superficie de la Zona |
|----------------------|----------------|--------------------------|------------------------|-----------------------|
| 1. Publico | 1 | Estacionamiento | 75 m ² | 194 m ² |
| | 2 | Acceso Publico | 9 m ² | |
| | 3 | Nave Principal | 100 m ² | |
| | 15 | Bautisterio | 10 m ² | |
| 2. Servicio | 5 | Coro | 16 m ² | 108 m ² |
| | 6 | Sacristía | 12 m ² | |
| | 7 | Sanitarios Públicos | 20 m ² | |
| | 9 | Bodega | 30 m ² | |
| | 10 | Mantenimiento y Limpieza | 10 m ² | |
| | 11 | Campanario | 10 m ² | |
| | 14 | Escaleras | 10 m ² | |
| 3. Privada | 4 | Presbiterio | 20 m ² | 53 m ² |
| | 8 | Vestidor | 9 m ² | |
| | 12 | Tesorería | 10 m ² | |
| | 13 | Oficina Pastoral | 14 m ² | |
| TOTAL, DE SUPERFICIE | | | | 355 m ² |

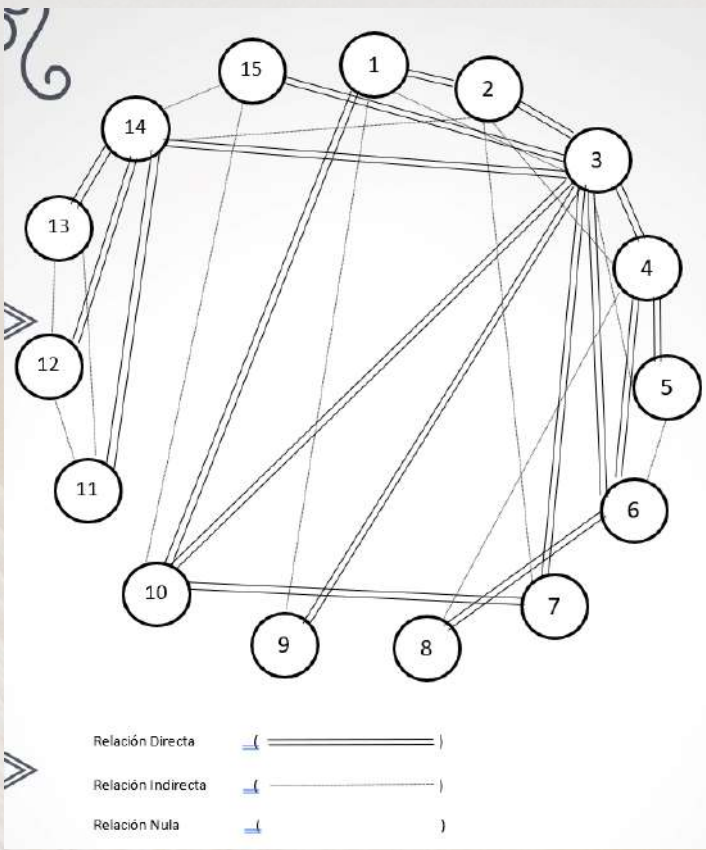

ZONIFICACIÓN



PLANOS ARQUITECTONICOS

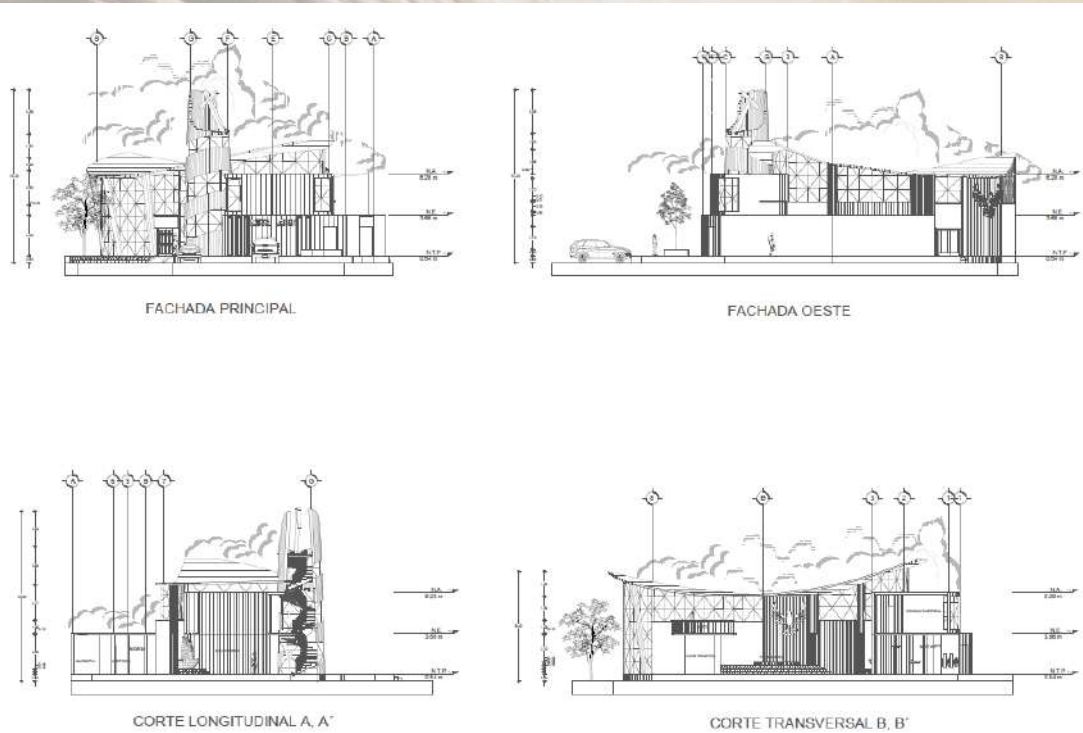
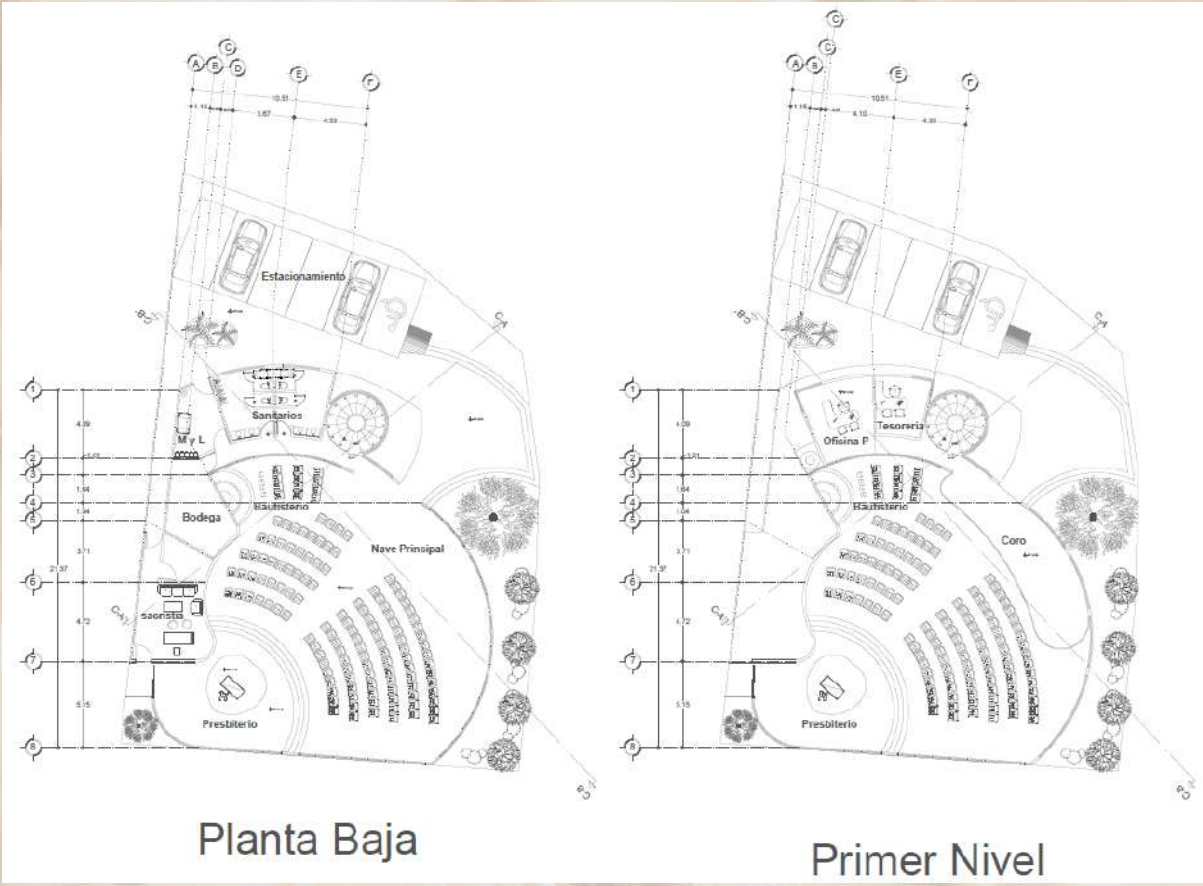

RENDERS

