

Para conocer el proceso a detalle, deberás leer la *Guía de aplicación* que recibiste por correo electrónico.

## Antes del examen Preparación para la prueba

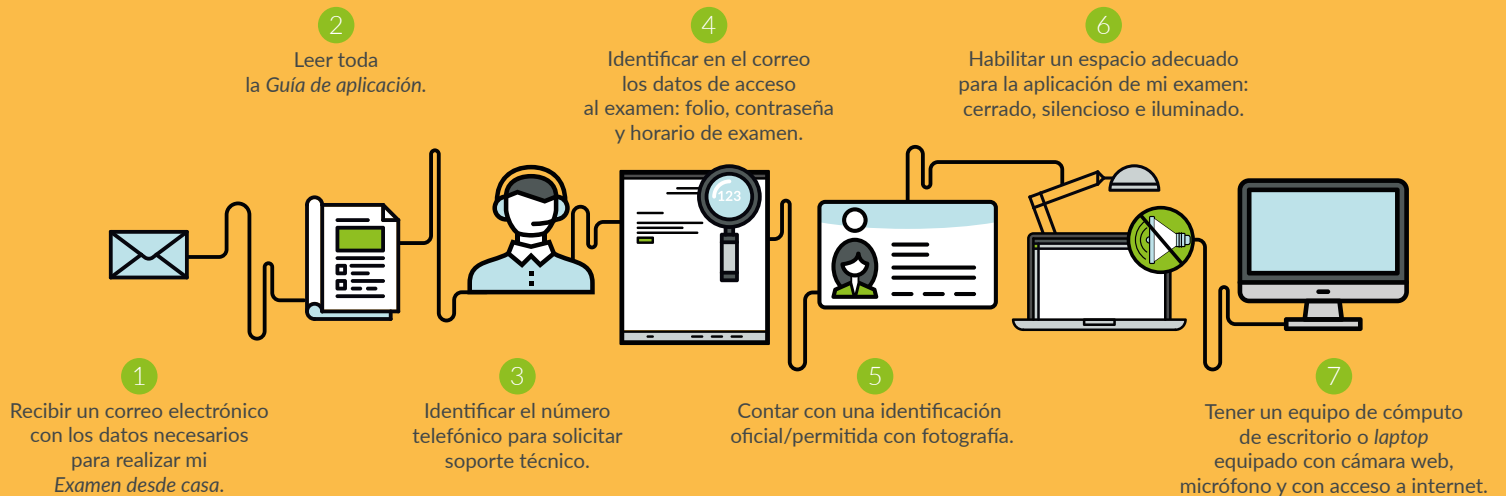

## Pruebas de funcionamiento

1. Descargar e instalar en mi computadora el *software* de seguridad desde la siguiente liga: <https://navegadorseguro.ceneval.edu.mx>

2. Comprobar que mi equipo de cómputo es compatible con el Navegador Seguro Ceneval

3. Ingresar al Navegador Seguro Ceneval como lo indica la *Guía de aplicación*.

## Día del examen Documentos y preparación del espacio



## Recomendaciones

- Ve al sanitario antes de iniciar • En caso de usar una *laptop*, asegúrate de que tu equipo se encuentre conectado a la energía eléctrica •
- Pausa el antivirus • Cablea el equipo de cómputo al módem • Verifica si existen materiales permitidos para realizar tu examen •