

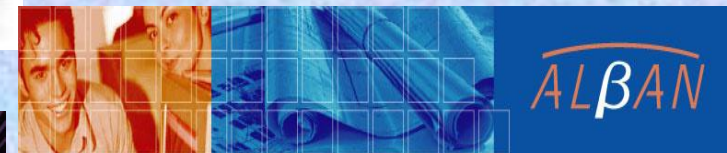

BECAS, POSGRADOS



MAESTRÍAS Y DOCTORADOS



INTRODUCCIÓN

La Dirección de Intercambio Académico, a través del área de Becas y Posgrados, ofrece apoyo y asesoría a estudiantes y profesores para llevar a cabo un período de Posgrados, Maestrías y Doctorados en instituciones Nacionales e Internacionales, esto con el apoyo de diversos organismos. Para poder obtener alguna de dichas becas se deberán cumplir con los requisitos por parte de la UAEH, antes de iniciar el trámite con la institución de interés.



Requisitos UAEH

Es importante aclarar que estos requisitos son indispensables para poder llevar a cabo el trámite.

- Investigar si la maestría de interés tiene mención de calidad.
- Título Profesional
- Promedio Mínimo de 8.5
- Autorización del Director del Instituto al cual pertenece el profesor o el alumno sobre el Posgrado.
- Carta de aceptación al posgrado por parte de la institución de interés.



Secretaría de Relaciones Exteriores

La Secretaría de Relaciones Exteriores, coordina los ofrecimientos de las becas que Gobiernos Extranjeros y Organismos Internacionales realizan por Vía Diplomática para que mexicanos estudien en el extranjero. Los estudios que se ofrecen son de 3 tipos: posgrados, licenciaturas y cursos cortos o de especialización.



La SRE es la institución mexicana que se encarga de la difusión de esta oferta para estudios en el extranjero, pero son los propios Gobiernos extranjeros u Organismos Internacionales quienes se encargan de la selección, otorgamiento y en general de toda la administración de estas becas. La Dirección General de Asuntos Culturales solo sirve de enlace y presentación de candidaturas, no cuenta con presupuesto propio para otorgar becas.



Características

Los conceptos que la SRE cubre; dependiendo del tipo de beca son los siguientes:

- A- Matrícula y colegiatura
- B-Asignación mensual para manutención
- C- Hospedaje
- D- Ayuda para gastos de instalación
- E- Seguro o asistencia médica
- F- Apoyo para material didáctico
- G- Asignación para viajes
- H- Ayuda para impresión de tesis
- I- Ayuda para ropa de invierno
- J- Transporte aéreo redondo
- K- Transporte aéreo sólo de regreso
- L- Curso del idioma del país

Nota: La información presentada está sujeta a cambio, cabe aclarar que los montos serán dependiendo de la convocatoria, país y tipo de acuerdo.



SRE

Los Países en los cuales es posible llevar a cabo un Postgrado, con apoyo de Secretaría de Relaciones Públicas son:



Alemania



Austria



Bélgica



Belice



Brasil



Canadá



Colombia



Corea



Chile



China



Finlandia



Francia



SRE



Grecia



Hong Kong



Hungría



India



Indonesia



Irlanda



Israel



Italia



Japón



Letonia



Lituania



Malasia



Mongolia

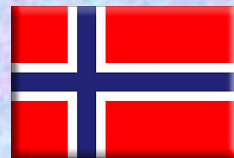

Noruega



Nueva
Zelandia



Países Bajos



Panamá

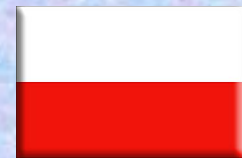

Polonia



SRE



Portugal



Reino Unido



Marruecos

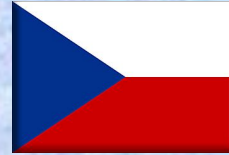

Republica Checa



Chipre



Eslovenia

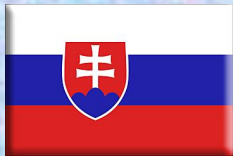

Eslovaquia



Irán



Rumania



Singapur



Suecia



Suiza



Tailandia



Turquía



Requisitos SRE

Por parte de Secretaría de Relaciones Exteriores también se deberán cubrir ciertos requisitos.

- Hoja de Registro de beca de la Secretaría de Relaciones Exteriores debidamente contestada.
- Carta de postulación de la institución en la que se realizaron los estudios universitarios o de aquella en la que se labora, dirigida al Director General de Asuntos Culturales.
- Formulario debidamente contestado del país u organismo internacional que ofrece la beca.



Requisitos SRE

- Currículum vitae anexando copias de los documentos probatorios de actividades académicas profesionales y cursos.
- Título Profesional y constancia de promedio, si el título no lo señala.
- Certificados de estudios universitarios, de posgrado, y Certificado de bachillerato (en caso de ser requerido).
- Constancia del dominio del idioma en el que se realizarán los estudios.
- Dos cartas de recomendación de carácter académico o laboral.
- Cuestionario, plan o exposición de motivos de la Secretaría de Relaciones Exteriores, debidamente contestados.



Requisitos SRE

- Carta de aceptación académica o contacto formal de la institución (centro educativo y/o institución académica) en la que se desean realizar los estudios en el extranjero.
- Acta de Nacimiento (copia).
- Certificado Médico de buena salud actualizado, de acuerdo a lo solicitado por el oferente de beca.
- Dos fotografías recientes, adicionales a las requeridas en los ejemplares de hoja de registro de beca.



Informes

Para obtener mayor información sobre las becas para postgrado en el extranjero, así como la hoja de registro y el formulario, acudir a:

Dirección General de Asuntos Culturales

Dirección de Intercambio Académico

Unidad de Promoción y Difusión de Becas

Plaza Juárez No. 20-PB

Colonia Centro, México, D.F. CP. 06010

Teléfonos 91595274 y 75

Horario de Atención: 9:00 a 13:00 hrs.

Páginas: <http://www.sre.gob.mx> y <http://becas.sre.gob.mx>

Buzón de dudas: infobecas@sre.gob.mx



CONACYT

Las becas que otorga el Consejo Nacional de Ciencias y Tecnología (CONACYT) para realizar estudios de especialidad, maestría o doctorado en alguna institución en el extranjero se ofrecen a los alumnos que desean continuar sus estudios en áreas científicas y tecnológicas.



Conceptos que cubre la Beca



Los conceptos que cubre la beca son:

- Manutención, colegiatura y apoyo para el seguro médico.
- El becario en el extranjero con dependientes económicos, podrá recibir del CONACYT un apoyo adicional para manutención y seguro médico, de conformidad con los lineamientos y tabuladores establecidos y de acuerdo con las disponibilidades presupuestales del CONACYT.

Las cantidades aportadas por el CONACYT son las que se muestran a continuación:

- Gran Bretaña: 700 libras para becarios solteros y 875 libras para becarios casados.
- Resto del mundo: 1,000 USD para becarios solteros y 1,250 USD para becarios casados.



Requisitos CONACYT

Los candidatos deberán realizar los trámites ante el CONACYT y reunir los siguientes requisitos generales además de los específicos señalados en cada convocatoria.

- Carta de aceptación de la institución receptora.
- Solicitud debidamente requisitada , disponible en la página electrónica del CONACYT.
- Copia del documento oficial que acredite la nacionalidad mexicana.
- Documento oficial que avale el promedio obtenido en el grado inmediato anterior (mínimo de 8.0 o su equivalente).
- Constancia de Título o grado académico inmediato anterior.
- Documento oficial del programa de posgrado de la institución receptora.



Requisitos CONACYT



- Copia de documento oficial de la institución receptora en que se consiguen los costos.
- En caso de contar con dependientes económicos directos, copia del acta de matrimonio y de las actas de nacimiento de los hijos.
- En caso de haber sido becario del CONACYT, anexar carta bajo protesta de decir la verdad, que ha cumplido con el objeto para lo cual se le otorgó la beca.

- Certificado de idioma, según el caso:
 - Países Anglófonos: TOEFL de 550 puntos (213 versión computadora) o IELTS de 6.5
 - Países Francófonos: TOEFL de 550 puntos (213 versión computadora) o IELTS de 6.5 y DELF 1er grado, exámenes A1, A2, A3 y A4 aprobados.
 - Otros países: TOEFL de 450 puntos (133 versión computadora) o IELTS de 5.5, y comprobante oficial que avale el 80% del dominio del idioma del país de estudios, excepto países hispano parlantes.



Proceso de Selección CONACYT

- Conducido por CONACYT, se integrarán comités evaluadores los cuales emitirán su dictamen con base en los siguientes criterios:
 - Calidad del Programa de Postgrado a nivel internacional.
 - Calidad del aspirante: avalado por el historial académico y profesional, los cuales deberán mostrar que el candidato posee la capacidad y competencia para culminar exitosamente sus estudios.



Proceso de Selección CONACYT

- Si la institución en la que se desea estudiar tiene convenio de cofinanciamiento con el CONACYT.
- Que se trate de un área de estudio no cubierta por un programa registrado en el Programa para el Fortalecimiento del Posgrado Nacional (PFPN).
- El CONACYT no apoya estudios para maestrías en administración de negocios, administración pública, derecho, mercadotecnia y áreas afines, ni estudios para un grado similar o inferior al que se tiene.



Otorgamiento y Vigencia



El CONACYT dará respuesta de acuerdo con los tiempos señalados en la convocatoria. Las becas se aprueban de acuerdo a la disponibilidad presupuestal, respetando para ello los resultados de la selección.

Las vigencias son las señaladas a continuación:

- *Especialidad*: hasta por un año.
- *Maestría*: hasta por dos años.
- *Doctorado*: hasta por tres años, adicionales a los estudios de maestría.
- *Doctorado Directo*: hasta por cinco años.



Formalización

La formalización establece el compromiso que adquieren el becario y el CONACYT; para ello, se requerirá la suscripción de un convenio de asignación de beca en el cual se establecerán:

- Las características y duración de la beca, y
- Las posibles variaciones que puedan modificar el apoyo otorgado.



Informes



Consejo Nacional de Ciencia y Tecnología

www.conacyt.mx

Dirección Adjunta de Formación y Desarrollo de Científicos y Tecnólogos

Francisco Victoriano Pagoaga Lamadrid

pagoaga@conacyt.mx

01555322-7700 ext. 1512

Jorge Ochoa Castel

ochoa@conacyt.mx

01555322-7700 ext. 1515

Convenios:

Marco Antonio Vargas Bello

avargas@conacyt.mx

01555322-7700 ext. 1609



Comexus/ Fulbright García Robles

“Entendimiento bilateral a través del intercambio educativo”

La Comisión México-Estados Unidos para el Intercambio Educativo y Cultural (COMEXUS), administra los programas de becas denominados Fulbright-García Robles en honor del Senador J. William Fulbright, por cuya iniciativa nació el mundialmente reconocido programa Fulbright en 1946 y del embajador emérito de México, Alfonso García Robles, Premio Nobel de la Paz, estas becas son financiada por los gobiernos de ambos países.

La Comisión es administrada por un Consejo Directivo integrado por diez personas. Cuatro de ellas representan a los gobiernos de México y de los Estados Unidos de América; los seis restantes, a los sectores empresarial y académico.



Las Becas ofrecidas por COMEXUS para mexicanos son:

Estudiantes:

- Competencia Abierta
- Competencia Regional
- Beca de Cine
- Beca de SAMFE
- Beca Estudios de Género
- Beca de Ciencia y Tecnología
- Iniciativa de Políticas Públicas

Investigadores:

- Investigadores
- Tesis Doctorales
- Académicos de la Frontera
- Hubert H. Humphrey
- Congressional Fellowship Program
- Scholars in Residence (SIR's)



Formacion de profesores

Maestros de Ingles:

- Intercambio para maestros de Inglés de Escuelas y Universidades Públicas
- Intercambio de Administradores
- Asistente de Profesor de Lengua Extranjera (FLTA)
- Cursos de verano en Estados Unidos para maestros de Inglés
- Talleres de verano en México, Sede Baja California Sur

Desarrollo Profesional:

- Hubert H. Humphrey
- Congressional Fellowship program



Requisitos COMEXUS

Links para conocer cada convocatoria, fechas y sus requisitos:

- **Estudiantes:**

- Competencia Abierta <http://www.comexus.org.mx/Mexicanos/EstCSCompAbierta.htm>
- Competencia Regional <http://www.comexus.org.mx/Mexicanos/EstCSProvincia.htm>
- Beca de Cine <http://www.comexus.org.mx/Mexicanos/EstCSCine.htm>
- Beca de SAMFE <http://www.comexus.org.mx/Mexicanos/EstCSSamfe.htm>
- Beca Estudios de Género <http://www.comexus.org.mx/Mexicanos/EstGenero.htm>
- Beca de Ciencia y Tecnología <http://www.comexus.org.mx/Mexicanos/EstCSCienciayTecnologia.htm>
- Iniciativa de Políticas Públicas <http://www.comexus.org.mx/Mexicanos/EstInternships.htm>

- **Investigadores:**

- Investigadores <http://www.comexus.org.mx/Mexicanos/InvInv.htm>
- Tesis Doctorales <http://www.comexus.org.mx/Mexicanos/InvTesis.htm>
- Académicos de la Frontera <http://www.comexus.org.mx/Mexicanos/InvFrontera.htm>
- Hubert H. Humphrey <http://www.comexus.org.mx/Mexicanos/InvHHH.htm>
- Congressional Fellowship Program <http://www.comexus.org.mx/Mexicanos/InvCongressional.htm>
- Scholars in Residence (SIR's) <http://www.comexus.org.mx/Mexicanos/InvSIRs.htm>



Formacion de profesores <http://www.comexus.org.mx/Mexicanos/Profesores.htm>

Maestros de Ingles:

- Intercambio para maestros de Inglés de Escuelas y Universidades Públicas

<http://www.comexus.org.mx/Mexicanos/MtrosEscPub.htm>

- Intercambio de Administradores

<http://www.comexus.org.mx/Mexicanos/MtrosIntAdmon.htm>

- Asistente de Profesor de Lengua Extranjera (FLTA)

<http://www.comexus.org.mx/Mexicanos/MrosAsisEspa.htm>

- Cursos de verano en Estados Unidos para maestros de Inglés

<http://www.comexus.org.mx/Mexicanos/MtrosCursosVerano.htm>

- Talleres de verano en México, Sede Baja California Sur

<http://www.comexus.org.mx/Mexicanos/MtrosCursosVeranoBajaCaliforniaSur.htm>

Desarrollo Profesional:

- Hubert H. Humphrey <http://www.comexus.org.mx/Mexicanos/InvHHH.htm>

- Congressional Fellowship program <http://www.comexus.org.mx/Mexicanos/InvCongressional.htm>



Informes

www.comexus.org.mx
becas@comexus.org.mx

Berlín No. 18, 2do. Piso, Col. Juárez, Del.
Cuauhtémoc

CP: 06600, México, D.F.

Tel. +52 (55) 55922861, +52 (55) 55669153 y
+52 (55) 55923083 Fax. +52 (55) 55357191



British Council

- El British Council es la agencia de relaciones culturales más importante del gobierno británico y parte integral del esfuerzo diplomático y de ayuda internacional del Reino Unido.
- La misión del British Council es promover a nivel mundial un mayor conocimiento del Reino Unido, como valiosa contraparte en proyectos de colaboración. Logramos nuestros objetivos fomentando oportunidades para la gente en todas partes del mundo, valorando a los individuos y promoviendo el internacionalismo y la integridad.



Becas British Council

- Becas Chevening
- Becas compartidas
- Becas Britmex
- Beca de Arte
- Beca Chevening-Fundación Thomson
- Beca Chevening-BBC de Periodismo-Radio



Becas Chevening

PERFIL Y REQUISITOS

Los candidatos a las British Chevening Scholarships deben poseer cualidades personales que serán beneficiadas por la beca, así como el compromiso y la ambición de regresar a México al finalizar los estudios para sobresalir en su área y contribuir al desarrollo del país.

Los candidatos solicitantes deberán cumplir con los siguientes requisitos generales:

- 1.- Nacionalidad mexicana
- 2.- Licenciatura con promedio mínimo de 8.0
- 3.- Calificación mínima de 6.5 en el examen IELTS (**Módulo Académico**)
- 4.- Dos años mínimo de experiencia laboral que demuestren logros excepcionales
- 5.- Ser menor de 35 años



Becas Chevening



ÁREAS PRIORITARIAS

Ciencias Políticas y Relaciones Internacionales
Economía y Finanzas
Derecho
Desarrollo Sustentable
Derechos Humanos
Medio Ambiente (incluyendo Cambio Climático)
Periodismo y Comunicación
Administración de Empresas
Administración Pública y Planeación
Ingeniería
Industrias Creativas

También se aceptan solicitudes en otras áreas de estudio, siempre y cuando el candidato cumpla con el perfil requerido con el esquema Chevening.



Becas Chevening



DURACIÓN Y COBERTURA

- La duración de la beca es de un año. La cobertura es total con excepción de la transportación al Reino Unido.
El valor de la beca estará sujeto a revisión en caso de que el candidato reciba fondos de otras instituciones.
El financiamiento otorgado no es un crédito.

Informes y Consulta de Fechas (Apertura de Convocatorias)

- <http://www.britishcouncil.org/es/mexico-spanish-scholarships-chevening.htm>



Becas Compartidas Chevening

Dentro del programa Chevening también existen varios acuerdos de becas cofinanciadas con instituciones mexicanas. Los candidatos a estas becas son nominados por los propios organismos, por lo que la solicitud para estos programas se presenta directamente en estas instituciones.

Enlistadas a continuación:

- 1.- BBVA BANCOMER
- 2.- FUNDACIÓN MEXICANA PARA LA EDUCACIÓN, LA TECNOLOGÍA Y LA CIENCIA-FUNED
- 3.- FUNDACIÓN BROCKMANN
- 4.- CONSEJO NACIONAL DE CIENCIA Y TECNOLOGÍA CONACYT



Informes

BBVA Bancomer Contacto:

Gabriela Velázquez
(g.velazquez@bbva.bancomer.com)

Directora de Fomento Cultural
Fundación Cultural Bancomer
Av. Universidad 1200, Col. Xoco
C.P. 03339, México, D.F.
Teléfono - 5621 - 5077

Fundación Mexicana para la Educación, la Tecnología y la Ciencia - FUNED

Contacto: Mario Salamanca
(msalamanca@funedmx.org)

Director Adjunto
Prolongación Paseo de la Reforma No
115, piso 7 módulo 704
Col. Paseo de las Lomas (Santa Fe)
C.P. 01330
(Frente a la Universidad
Iberoamericana)
Teléfono - 5292-2565 ó 5292-1428
www.funedmx.org



Informes

Fundación Brockmann

Contacto: Minerva Plazola -
mplazola@becasmob.org.mx

Asistente del Director Ejecutivo
Av. Moctezuma 442, Col.
Jardines del Sol, C.P. 45050,
Zapopan, Jalisco
Teléfono - 0133-3634-6606
(Conmutador) 0133-3632-2872
(Directo)
Fax - 0133-3634-7374

www.becasmob.org.mx

Consejo Nacional de Ciencia y Tecnología - CONACYT

Contacto: Martín Winocur
mwinocur@conacyt.mx

Subdirector de Enlace
Tel.: 555322-7700 Ext. 1504
www.conacyt.mx



Becas Britmex



El programa de Becas Chevening ha acordado, en colaboración con el [Grupo Britmex](#), la creación de una nueva serie de apoyos económicos: "Becas Chevening Britmex", dentro de la convocatoria abierta de las Becas Chevening. Estas becas, además de cubrir los gastos de colegiatura y manutención, brinda un apoyo adicional en la transportación al incluir los gastos para el boleto redondo de avión (México - Reino Unido - México).

Las universidades en este convenio son:

[Birmingham University](#), para maestrías en todas las áreas prioritarias del esquema Chevening.

[Liverpool University](#), para maestrías en todas las áreas prioritarias del esquema Chevening.

[Nottingham University](#), para maestrías en las áreas prioritarias del esquema Chevening (excepto Administración).

[Sheffield University](#), para maestrías en todas las áreas prioritarias del esquema Chevening.

[Southampton University](#), para maestrías en las áreas prioritarias del esquema Chevening (excepto Administración).

[Sussex University](#), para maestrías en todas las áreas prioritarias del esquema Chevening.



Informes

Para solicitar estas becas hay que entregar su solicitud con el mismo formato, misma documentación y requisitos para el programa Chevening abierto. El comité de selección será quien asigne esta beca en conjunto con las universidades participantes.

Nota: Los requisitos y perfiles son los mismos que aplican en las Becas Chevening. Los formatos y convocatorias se pueden checar en la página Web.

Si deseas más información, escribe a: [Juan Carlos Hernández](mailto:Juan_Carlos_Hernandez@britmex.org) o visita <http://www.britmex.org/> o preguntas@britmex.org.



Becas Chevening- Fundación Thomson

Los cursos están abiertos a periodistas de alto nivel y cuyos editores sienten que esta capacitación avanzada les preparará para enfrentar mayores responsabilidades.

Estos son cursos prácticos e intensivos que se llevan a cabo en una atmósfera de taller de capacitación, y también están diseñados para alentar a los participantes a que consideren los desafíos que enfrentan los medios de comunicación del mundo en este nuevo siglo. Representa una oportunidad única para que los periodistas de diferentes culturas exploren unidos, su responsabilidad hacia la sociedad, los problemas y presiones que enfrentan y el papel que juegan en este mundo que cambia constantemente.



Requisitos Generales

- Nacionalidad mexicana
- Nivel Avanzado de Inglés
- 3 años de experiencia profesional en Periodismo Escrito
- Nacionalidad Mexicana
- Preferentemente no mayor de 35 años (edad mínima: 24 años)



Cómo Solicitar Beca

- Llenar y entregar el formato de portada de beca Chevening, el formato de solicitud de beca Chevening y el formato MED-100. Los formatos los puedes descargar en esta página web:
- [Formato de Portada](#)
- [Formato de Solicitud](#)
- [Declaración de Salud](#) MED-100
- Curriculum Vitae con descripción detallada del puesto actual, incluyendo nivel de responsabilidad.
- Un ensayo en inglés (máximo 500 palabras) que incluya:
- descripción detallada del trabajo que realiza actualmente y sus responsabilidades.
- razones por las cuales quiere realizar el curso (especificar el curso entre las dos opciones) y qué beneficios espera obtener de éste.
- sus aspiraciones profesionales dentro de los siguientes 5 años.
- Una carta de recomendación/apoyo por parte del Director (o equivalente) de la empresa donde labora actualmente.
- Un ejemplo o muestra reciente de trabajo impreso.



Informes

- Para mayores informes sobre los cursos y la institución, favor de consultar la página web de la Fundación Thomson.
- * La beca cubre el costo total del curso y los gastos de manutención.
- * NO cubre el boleto aéreo internacional.

- Para mayor información comunicarse al teléfono 5263-1942 o al e-mail:
susana.solano@britishcouncil.org.mx y/o nuria.villanueva@britishcouncil.org.mx



Beca Chevening-BBC De Periodismo en Radio 2007/2008

La Beca BBC-Chevening consiste en una práctica profesional de 3 (tres) meses en la BBC de Londres - Periodismo en Radio con el fin de obtener una capacitación y entrenamiento que inicia en octubre del 2007. Este esquema está abierto para profesionales mexicanos que trabajen para los medios de comunicación mexicanos.



¿Soy eligible?

- Nacionalidad mexicana
- Los candidatos deberán cumplir con los siguientes requisitos:
- Profesionales titulados en comunicación que cuenten con dos años de experiencia en el área.
- Experiencia laboral en locución en radio y redacción de guiones para radio y un buen conocimiento de asuntos internacionales. Se considera deseable contar con experiencia en medios digitales.
- Edad máxima de 30 años
- Un nivel avanzado de inglés



¿Cómo la solicito?

- Necesita obtener el apoyo de la empresa para la que labora y contar con la seguridad de que están dispuestos a prescindir de usted en el período que dure la beca, y que le darán una carta de recomendación.
- Prepare su expediente, que junto con las dos solicitudes debidamente llenadas ([BBC](#) y [Chevening](#) / [Declaración de Salud](#)) debe incluir:
- Una carta-solicitud en la que explique los motivos por los cuales desea Ud. obtener la beca
- Una carta de recomendación de la empresa/institución para la que labora.
- Una copia de su Curriculum Vitae (sin documentos anexos, por favor)
- Copia del certificado de estudios de licenciatura (tira de materias y calificaciones)
- Copia del título profesional



Envío de Documentos e Informes

Envíe su expediente, claramente marcando "BBC - Chevening Application" a la Embajada Británica y/o al British Council a la atención:

Pilar Sevilla

Encargada de Prensa y Relaciones Públicas Embajada Británica

Rio Lerma 71

Col Cuauhtémoc

06500 Mexico DF

Email: pilar.sevilla@fco.gov.uk

Horario de lunes a jueves de 8:30 a 16:30 hrs y viernes de 8:30 a 13:00 hrs

Susana Solano

Gerente de Becas e Intercambios

British Council

Lope de Vega 316

Col Chapultepec Morales Polanco

11570 Mexico DF

Email: susana.solano@britishcouncil.org.mx

Horario de lunes a viernes de 8:00-15:00 hrs



Como Solicitar una Beca

1.- Visita el sitio web www.educationUK.org donde encontrarás información general que te será de utilidad para definir claramente tu área de especialización. Si lo deseas, puedes también acudir a nuestro centro de información.

2.- Inicia el trámite de aceptación **DIRECTAMENTE CON AL MENOS 3 UNIVERSIDADES BRITÁNICAS** de tu interés.

Es necesario tomar en cuenta que aquellos solicitantes que deseen cursar una maestría en Administración o Management, deberán someterse al examen GMAT (www.mba.com/mba/TaketheGMAT)

3.- Presenta el examen de inglés [IELTS en el British Council](#).



Como Solicitar una Beca

4.- Baja de nuestro sitio el formato de solicitud que consta de dos partes y está en dos archivos diferentes: la portada que consta de 2 páginas y el formato en sí que consta de 6 páginas. Hay que bajar, llenar y entregar ambas partes.

[Portada de Solicitud](#)
[Formato de Solicitud](#)
[Declaración de Salud](#)

5.- Consulta las: [notas aclaratorias y preguntas más usuales](#) sobre la solicitud para la beca Chevening, que proporciona las instrucciones necesarias para poder llenar el formulario correctamente.

6.- Reúne todos los documentos solicitados y preséntalos, junto con el formato de solicitud, en las oficinas del British Council.

*Esto es anexo a los requisitos de las demás becas por parte de British Council, es decir, el alumno deberá llevar a cabo este proceso de solicitud de beca a su vez que cumple con los requisitos de cada plan de beca.

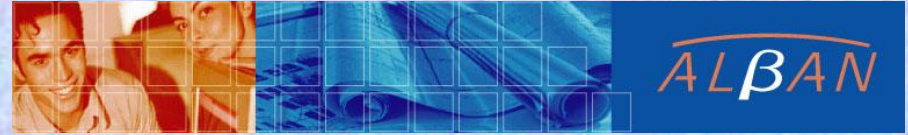

Becas Alban

Una mayor apertura de la educación superior europea a postgraduados y a profesionales latinoamericanos a través de las becas ALBAN contribuirá a mejorar sus competencias profesionales y acceder a mejores oportunidades de empleo en sus países de origen.

La educación/formación en la Unión Europea tendrá lugar en el marco de proyectos de movilidad abarcando universidades, centros e institutos de formación superior y otras organizaciones, incluyendo empresas interesadas en la formación o actualización profesional superior de sus cuadros.

Las convocatorias son publicadas en sitio Web: www.programalban.org, las convocatorias deberán verse en la misma página.



Becas Universia

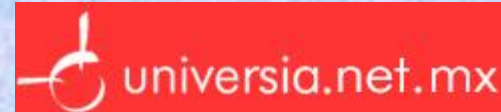

La Red más grande de universidades y oportunidades de beca. Los rubros de interés son:

TIPO/FINALIDAD DE LA BECA

- Alojamiento, manutención, transporte
Asistencia a cursos, conferencias, congresos
Ayudas
Becas de formación práctica
Becas de investigación
- Becas de movilidad
Becas postdoctorales
Becas posgrado
Creación artística
Estudios preuniversitarios
- Estudios universitarios
Formación del profesorado
Idiomas
Introducción a la investigación
Auxiliares de cátedra
- Premios, concursos, certámenes
Programas de Intercambio

TIPOS DE CONVOCANTES

- Entidades Privadas
Fundaciones
Gobierno Estatal
Gobierno Local
Gobierno Nacional
Otras entidades públicas
Otros Gobiernos Extranjeros
Unión Europea
Universidades



Informes

- Visita el Sitio Web:

<http://becas.universia.net/MX/navega.do?op=tc&m=tc>

Para información, convocatorias y/o formatos.

Además puedes acudir a las instalaciones de Intercambio Académico abajo explicados.



PROMEP

El Programa de Mejoramiento del Profesorado (PROMEP), es un programa estratégico que fue creado con el propósito de lograr una superación sustancial en la formación, dedicación y desempeño de los cuerpos académicos de las universidades como un medio para elevar la calidad de la educación superior, vocación que se refuerza en el marco del PIFI.

El Programa de Mejoramiento del Profesorado (PROMEP), inició su operación a finales de 1996 y desde entonces y hasta el 31 de diciembre de 2005 ha otorgado 5,657 becas (3,809 Nacionales y 1,848 para el extranjero) a profesores de carrera de las universidades públicas para la realización de estudios de posgrado en programas de reconocida calidad. Se han graduado 2,728 (1,437 en doctorado, 1,269 en maestría y 22 en especialidad).



PROMEP

- En el siguiente manual podrán ser encontradas las opciones de beca, los requisitos, el forma de trabajo de PROMEP entre otros datos de interés:

- Además de poder hacer uso de los siguientes sitios web:

<http://ses4.sep.gob.mx/pe/promep/PROMEPanálisis1.pdf>

<http://promep.sep.gob.mx/index.htm>

- Contacto e Informes:

<http://promep.sep.gob.mx/inge.htm>

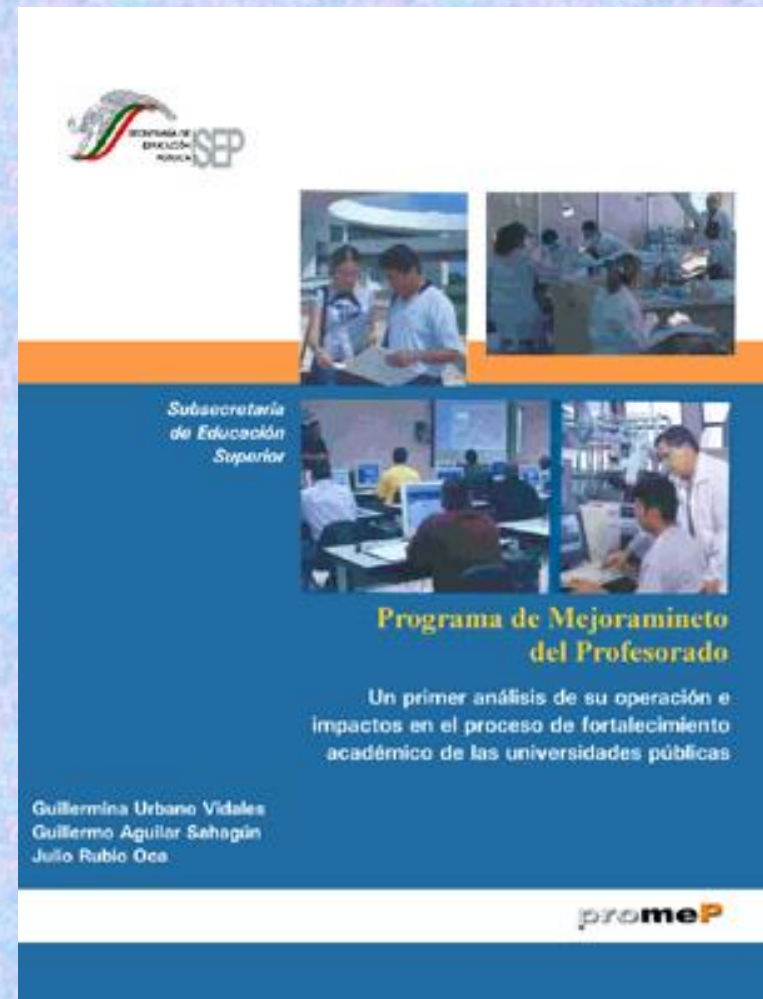



Informes UAEH

Lic. Cristian Torres Rangel
Becas Internacionales

Carr. Pachuca-Tulancingo Km. 4.5 (CEVIDE)
Ciudad Universitaria CP. 42074 Pachuca de
Soto, Hgo.

Teléfonos: (771) 717 2000 Ext. 6021 y 6023
FAX (771) 717 2106

Mail: intercambio@uaeh.reduaeh.mx