

## CARTELERA CULTURAL

Universidad, Cultura y Sociedad

# mayo 2017

### LUNES

**08 y 15** 19:00 hrs.  
**Cía. de Teatro de la UAEH**  
**LA MAIZADA**  
Dir. Jesús Islas Ambríz  
Lugar: Auditorio Josefina García Quintanar, Polideportivo Universitario, Ciudad del Conocimiento.  
6203.06 Theater



### MIÉRCOLES

**10 y 24** 18:00 hrs.  
**DANZÓN**  
**Ensamble Universitario "Levi"**  
Lugar: CCU, Dr. Víctor Manuel Ballesteros García  
6203.03 Dance



**17 y 31** 18:00 hrs.  
**DANZÓN**  
**Banda de Música de la UAEH**  
Lugar: CCU, Dr. Víctor Manuel Ballesteros García  
6203.03 Dance



### JUEVES

**18** 18:00 hrs.  
**Gili Varekai**  
Lugar: CCU, Dr. Víctor Manuel Ballesteros García  
6203.03 Dance



**25** 19:00 hrs.  
**Exposición**  
**Instituto de Artes**  
**TRANSICIÓN**  
Grupo invitado: *Ensamble de la UAEH "De la Rumba Son"*  
Lugar: Galería de Arte Contemporáneo, CCU, Dr. Víctor Manuel Ballesteros García



### VIERNES

**12** 19:00 hrs.  
Compañía Titular de Teatro de la UAEH 2+4  
Grupo de Teatro "Gansos" de la Prepa 3  
**COMO PASAR MATEMÁTICAS SIN PROBLEMAS**  
De: Alejandro Licona  
Dir. Jorge Luis Roldán.  
Lugar: Teatro "La Garza"  
clasificación B 6203.06 Theater



**26** 18:00 hrs.  
**PARTICIPACIÓN EN EL PROGRAMA "LA CASA DEL DANZÓN"**  
**Ensamble Universitario "Levi"**  
Lugar: Centro Cultural "El Pelejo" Centro Histórico



**26** 19:00 hrs.  
Compañía Titular de Teatro de la UAEH 2+4  
Grupo de Teatro "Gansos" de la Prepa 3  
**COSAS DE MUCHACHOS**  
De: Willebaldo López  
Dir. Guillermo Cuevas  
Lugar: Teatro "La Garza"  
clasificación B 6203.06 Theater



### SÁBADO

**06** 12:00 hrs.  
**MARIACHI CULTURAL DE LA UAEH**  
Lugar: Museo Casa Grande  
6203.06 Music



**13** 12:00 hrs.  
**TRÍO CANTAR HUASTECO DE LA UAEH**  
Lugar: Museo Casa Grande  
6203.06 Music



**20** 12:00 hrs.  
**TUNA UNIVERSITARIA "AZUL Y PLATA"**  
Lugar: Museo Casa Grande  
6203.06 Music



**27** 12:00 hrs.  
**Enrique Romero y Marisela Raquel Islas**  
Lugar: Museo Casa Grande  
6203.06 Music



**27** 18:00 hrs.  
**TUNA UNIVERSITARIA "AZUL Y PLATA"**  
Lugar: Centro Cultural Universitario "La Garza"



### DOMINGOS

**07** 12:00 hrs.  
**INDOMITUS FUSIÓN**  
Lugar: Museo Casa Grande  
6203.06 Music



**14** 12:00 hrs.  
**BANDA DE MÚSICA DE LA UAEH**  
Lugar: Museo Casa Grande  
6203.06 Music



**14** 18:00 hrs.  
Compañía Titular de Teatro de la UAEH 2+4  
**EL NUEVO RICO EN LA CORTE**  
De: Moliere  
Dir. Guillermo Cuevas  
Lugar: Teatro "La Garza"  
clasificación B 6203.06 Theater



**21** 12:00 hrs.  
**GRUPO MUSICAL DE LA UAEH "LOS CLÁSICOS"**  
Lugar: Museo Casa Grande  
6203.06 Music



**21** 18:00 hrs.  
Compañía Titular de Teatro de la UAEH 2+4  
**EL SUEÑO DE SOR JUANA**  
De: Francisco de Hoyos  
Dir. Guillermo Cuevas  
Lugar: Teatro "La Garza"  
clasificación B 6203.06 Theater



**28** 12:00 hrs.  
**CAMERATA DE CUERDAS DE LA UAEH**  
Lugar: Museo Casa Grande  
6203.06 Music



**28** 18:00 hrs.  
Compañía Titular de Teatro de la UAEH 2+4  
**EL CRUCE**  
De: Alejandro Román  
Dir. : Guillermo Benjamín Cuevas  
Lugar: Teatro "La Garza"  
clasificación B 6203.06 Theater



**Dirección de Fomento a la Lectura**

**15** 12:00 hrs.  
**UAEH ¡Leo... luego existo!**  
ESCUELA SUPERIOR DE CD. SAHAGÚN  
6202.02 Literary analysis



**22** 19:00 hrs.  
**UAEH ¿Por qué leer?**  
Presentación editorial  
**"EL CLOSET DE CRISTAL"**  
De: Braulio Peralta  
Presenta: Susana Caracheo  
Performance de Charly Castellanos bajo la dirección de Fernando Pérez Romero  
Lugar: Sala Dr. J. Pilar Licona Olvera, Centro Cultural Universitario "La Garza", Abasolo 600, Col. Centro.  
6202.02 Literary analysis



**23** 19:00 hrs.  
**Homenaje a la Escritora Hidalguense MARGARITA MICHELENA**  
Conferencia por: DIONISIO MORALES  
Lectura de poesía a cargo de la actriz SUSANA ALEXANDER  
Lugar: Sala Dr. J. Pilar Licona Olvera, Centro Cultural Universitario "La Garza", Abasolo 600, Col. Centro.  
6202.02 Literary analysis

### PROGRAMA CULTURAL PIRINOLA



**09** 09:00 hrs.  
**CANTAUTOR DE LA UAEH JULIO RICO**  
Lugar: ESC. PRIMARIA EFRÉN ÁNGELES PÉREZ  
6203.06 Music

**09** 14:00 hrs.  
**MARIACHI CULTURAL DE LA UAEH**  
Lugar: AMERICAN INSTITUTE  
6203.06 Music

**09** 15:30 hrs.  
**BANDA DE MÚSICA DE LA UAEH**  
Lugar: ESC. PRIMARIA PLAN DE GUADALUPE  
6203.06 Music

**10** 10:00 hrs.  
**MARIACHI CULTURAL DE LA UAEH**  
Lugar: COLEGIO TOLÁN  
6203.06 Music

**10** 10:30 hrs.  
**GRUPO MUSICAL DE LA UAEH "LOS CLÁSICOS"**  
Lugar: COLEGIO HANS CHRISTIAN ANDERSEN  
6203.06 Music

**10** 10:30 hrs.  
**GRUPO MUSICAL DE LA UAEH "VINTAGE"**  
Lugar: ESCUELA AMERICANA  
6203.06 Music

**12** 10:00 hrs.  
**MARIACHI CULTURAL DE LA UAEH**  
Lugar: JARDÍN DE NIÑOS CHAPULTEPEC  
6203.06 Music

### PROGRAMA CULTURAL



**09** 11:00 hrs.  
**CORO CANTOS Y ECOS DE LA UAEH**  
Lugar: CASA DE DESCANSO DEL ADULTO MAYOR



**17** 10:00 hrs.  
**CORO CANTOS Y ECOS DE LA UAEH**  
Lugar: CASA DEL ADULTO MAYOR "CLUB ARCOIRIS"



**FES NACIONAL DA HI**  
FESTIVAL NACIONAL DE DANZA

**DEL II AL 13 DE MAYO 2017**

**3er. CONCURSO UNIVERSITARIO DE COMPOSICIÓN COREOGRÁFICA CONTEMPORÁNEA EN ESPACIO ALTERNATIVO**

**2do. CONCURSO NACIONAL HUAPANGO**

...por amor a las raíces" Estilo Hidalguense

TALLERES, PROYECCIONES Y PRESENTACIONES

### OSUAEH

¡NO LO OLVIDES! TODOS LOS VIERNES SON DE ORQUESTA SINFÓNICA #VIERNESDEORQUESTA

**05** 18:30 hrs.  
**CONCIERTO DE PELÍCULAS**



**12** 18:30 hrs.  
**"PARA MAMÁ..."**



**18** 18:30 hrs.  
**"DE PINTA CON LA ORQUESTA"**



**26** 18:30 hrs.  
**"CONCIERTO DE GALA CARMINA BURANA"**



Puedes adquirir los boletos en en las oficinas OSUAEH en CEUNI

Lugar: Aula Magna "Alfonso Cravioto Mejorada", Avenida Universidad s/n, Santiago Jaltepec, Pachuca de Soto, Hgo.

### ESPACIOS



Centro Cultural Universitario "La Garza", Abasolo 600. Col. Centro.



Centro Cultural Universitario "Dr. Víctor Manuel Ballesteros" Morelos 704, Col. Centro



Museo Casa Grande, Iturbide núm. 6, Col. Centro Mineral del Monte, Hgo.

### ACTIVIDAD



Danza



Música



Teatro

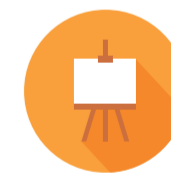

Exposiciones



Cine Universitario Infantil



Programa de movilidad cultural "PIRINOLA", evento artístico para escuelas pertenecientes al programa.



**ENTRADA LIBRE**  
cupo limitado